

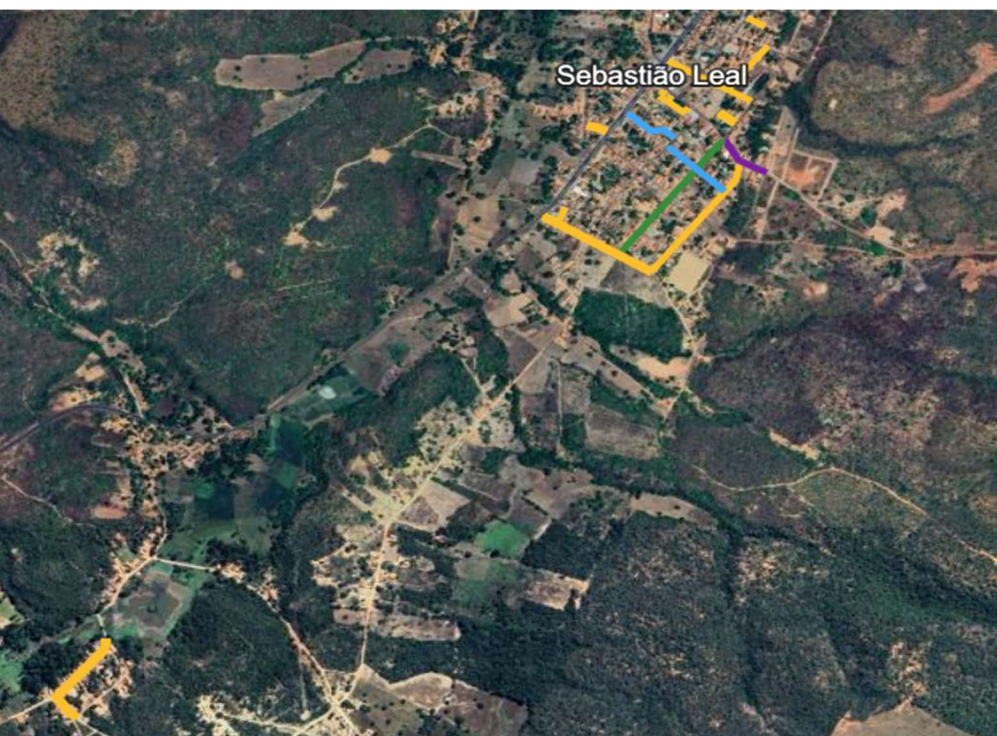

ESTADO DO PIAUÍ
PREFEITURA MUNICIPAL DE SEBASTIÃO LEAL
SECRETARIA MUNICIPAL DE OBRAS E



Obra: CONTRATAÇÃO DE EMPRESA DE ENGENHARIA PARA A EXECUÇÃO DOS SERVIÇOS DE REPAROS E RECUPERAÇÃO DE CALÇAMENTO, MEIO-FIO NAS RUAS: RUA AIRTON SENNA, RUA SÃO JOSÉ, RUADIRCEU ARCOVERDE, TRAVESSA BELCHIOR, RUA SANTO ANTÔNIO T1, RUASANTO ANTÔNIO T2, RUA REINALDO BEZERRA T1, RUA REINALDO BEZERRA T2,RUA PADRE CÍCERO, PRAÇA DA PREFEITURA T1, PRAÇA DA PREFEITURA T2,PRAÇA DA PREFEITURA T3, PRAÇA DA PREFEITURA T4, RUA PRIMEIRO DE MAIO,TRAVESSA DIRCEU ARCOVERDE, RUA SETE DE SETEMBRIO, RUA SANTA MÔNICA,RUA MACAMBIRA , EM SEBASTIÃO LEAL- PI.





SUMÁRIO

1.0 - APRESENTAÇÃO	
2.0 OBJETIVO DO PROJETO	
3.0 - CARACTERIZAÇÃO DO MUNICÍPIO	
3.1 - LOCALIZAÇÃO.....	
3.2 ASPECTOS SOCIOECONÔMICOS.....	
3.4 – GEOLOGIA	
3.5– RECURSOS HÍDRICOS	
3.5.1 –Águas Superficiais.....	
4.0 - MEMORIAL DESCRITIVO	
4.1 - DESCRIÇÃO DOS SERVIÇOS	
4.3 – REPRESENTAÇÕES GRÁFICAS DO PROJETO	
4.4 – ORÇAMENTO DO PROJETO.....	
4.5 – LOCALIZAÇÃO DA OBRA	
4.6 – DESCRIÇÃO DO PROJETO.....	
4.7 – COMPROVAÇÃO DOS CUSTOS APRESENTADOS	
4.8 – CRONOGRAMA FÍSICO-FINANCEIRO	
8.0 –RELATÓRIO FOTOGRÁFICO	
9.0 - ESPECIFICAÇÕES TÉCNICAS, MEMORIAL DE CÁLCULO E PLANILHAS	



1.0 – Apresentação



1.0 - APRESENTAÇÃO

O presente trabalho apresenta o Projeto Básico de Engenharia de EXECUÇÃO DOS SERVIÇOS DE REPAROS E RECUPERAÇÃO DE CALÇAMENTO, MEIO-FIO, referente às ruas na zona urbana do município de Sebastião Leal-PI.

A apresentação contempla todos os elementos necessários para que as empresas licitantes possam compor os preços dos serviços e obras para as suas propostas, como também a sua execução.

Para a elaboração do Projeto Básico, inicialmente foram realizados estudos preliminares das ruas, os quais foram desenvolvidos observando o traçado existente. A seleção do traçado levou em consideração todos os dados colhidos nestes estudos, além das condicionantes de ordem ambiental.



2.0 – Objetivo do Projeto



2.0 – OBJETIVO DO PROJETO

O objetivo desse projeto visa oferecer conforto e maior segurança para os usuários das ruas projetadas e melhorar as condições de tráfego. Com a execução deste projeto facilitará a locomoção na zona urbana, do município, proporcionando condições melhores para o desenvolvimento. A recuperação da pavimentação de ruas constitui uma obra de elevada abrangência social.

A implantação da recuperação da pavimentação é uma reivindicação antiga daqueles moradores, tendo em vista as dificuldades enfrentadas por estes.



3.0 – Caracterização do Município

- CARACTERIZAÇÃO DO MUNICÍPIO

3.0 - Localização

O município de Sebastião Leal está localizado no sudoeste do estado do Piauí e possui pequeno porte populacional, com cerca de 4,5 mil habitantes distribuídos em uma área extensa, o que resulta em baixa densidade demográfica. Sua economia é fortemente baseada na agropecuária, com destaque para a produção de soja, milho e algodão, responsáveis por impulsionar o PIB local. O clima é tropical, com uma estação chuvosa e outra seca bem definidas ao longo do ano. Trata-se de um município relativamente recente, com emancipação ocorrida na década de 1990, apresentando características típicas de regiões voltadas ao agronegócio no interior do estado.

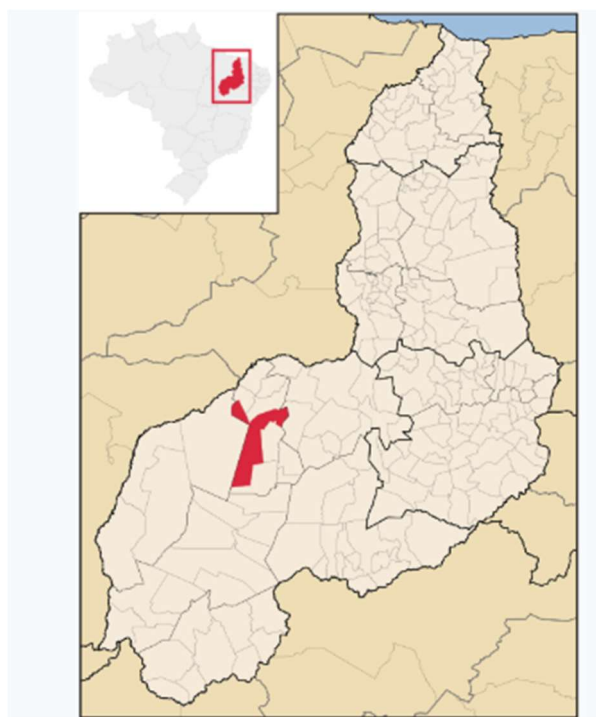

Fig.01: Localização do Município



4.0 – Memorial Descritivo

4.0 - MEMORIAL DESCRITIVO

A obra consiste na recuperação de calçamento de ruas na zona Urbana do município de Sebastião Leal/PI, contemplando a seguinte rua:

DENOMINAÇÃO DE RUAS	EXTENSÃO (m)	LARGURA (m)	ÁREA (m²)
1.0 RUA AIRTON SENNA	413,00	6,00	2.478,00
2.0 RUA SÃO JOSÉ	159,00	5,70	906,30
3.0 RUA DIRCEU ARCOVERDE	447,00	6,00	2.682,00
4.0 TRAVESSA BELCHIOR	58,00	6,00	348,00
5.0 RUA SANTO ANTONIO T1	203,00	6,00	1.218,00
6.0 RUA SANTO ANTONIO T2	159,00	6,00	954,00
7.0 RUA REINALDO BEZERRA T1	93,00	5,00	465,00
8.0 RUA REINALDO BEZERRA T2	159,00	6,00	954,00
9.0 RUA PADRE CÍCERO	55,00	7,00	385,00
10.0 RUA DA PREFEITURA T1	18,50	6,00	111,00
11.0 RUA DA PREFEITURA T2	87,50	6,00	525,00
12.0 RUA DA PREFEITURA T3	17,00	5,50	93,50
13.0 RUA DA PREFEITURA T4	19,50	5,50	107,25
14.0 RUA PRIMEIRO DE MAIO	342,00	6,00	2.052,00
15.0 TRAVESSA DIRCEU ARCOVERDE	54,50	7,00	381,50
16.0 RUA SETE DE SETEMBRO	170,00	6,00	1020,00
17.0 RUA SANTA MÔNICA	50,00	6,00	300,00
18.0 RUA MACAMBIRA	313,00	5,70	1784,10
ÁREA TOTAL (m²)			16.764,65

Mapas de Localização das Ruas



Figura 1



Figura 2

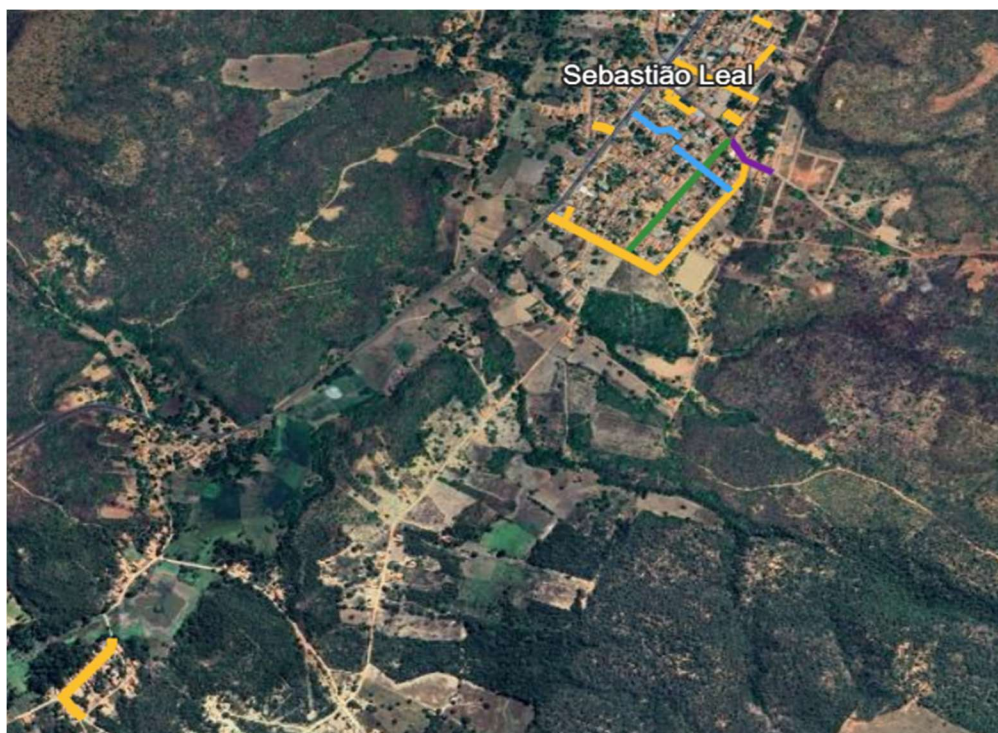

Figura 3

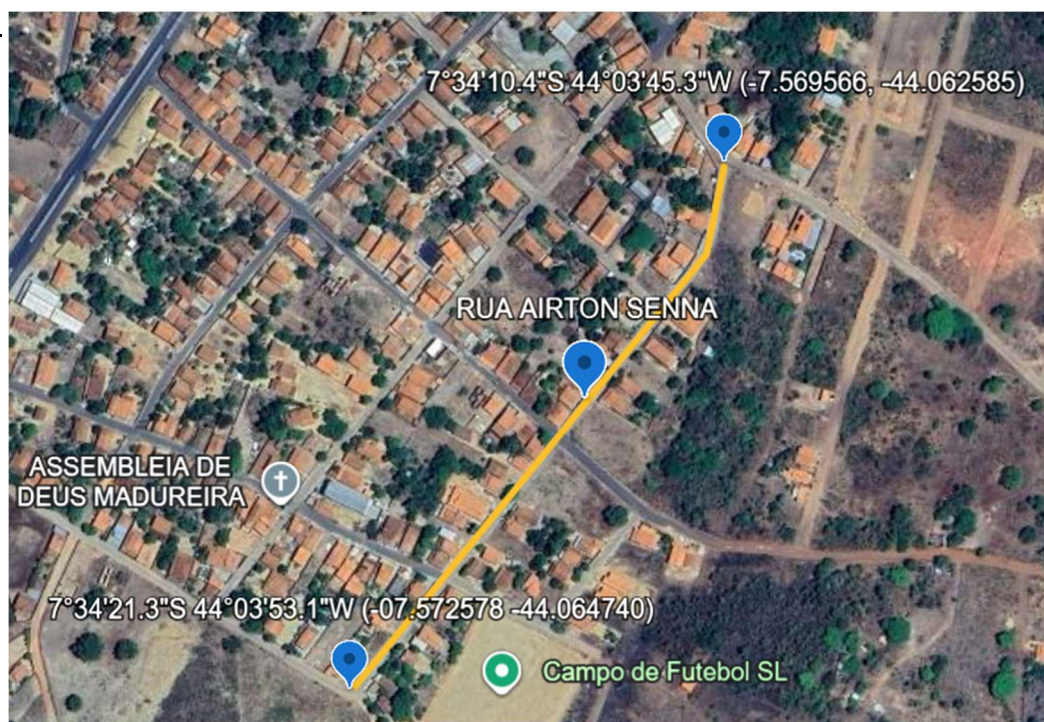

ESTADO DO PIAUÍ
PREFEITURA MUNICIPAL DE SEBASTIÃO LEAL
SECRETARIA MUNICIPAL DE OBRAS E

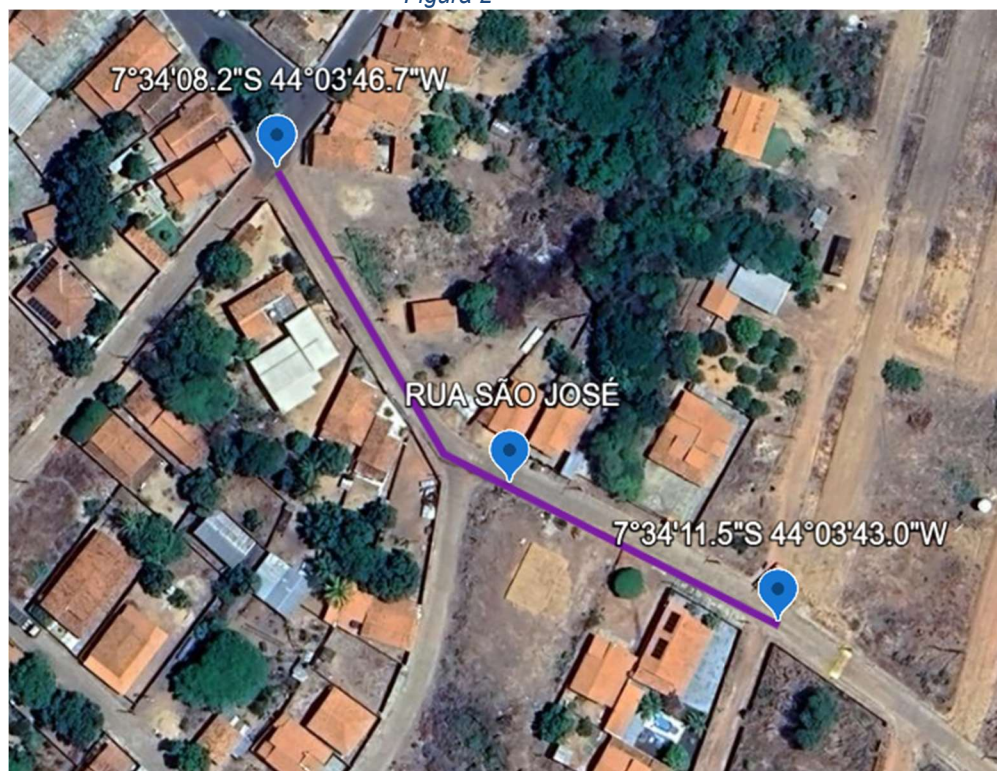

Figura 4



Figura 5

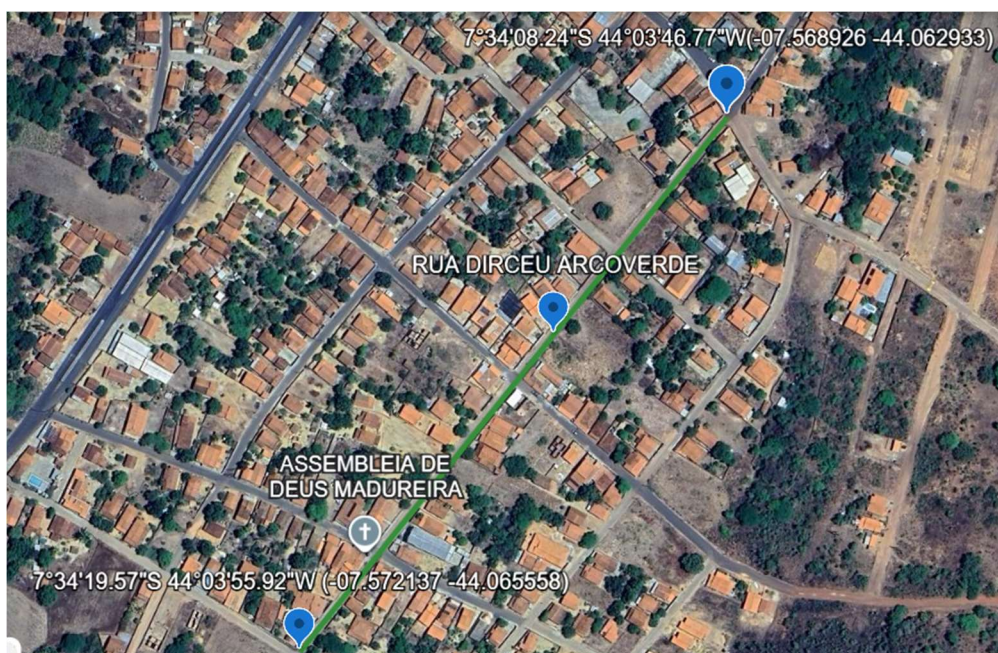

Figura 6

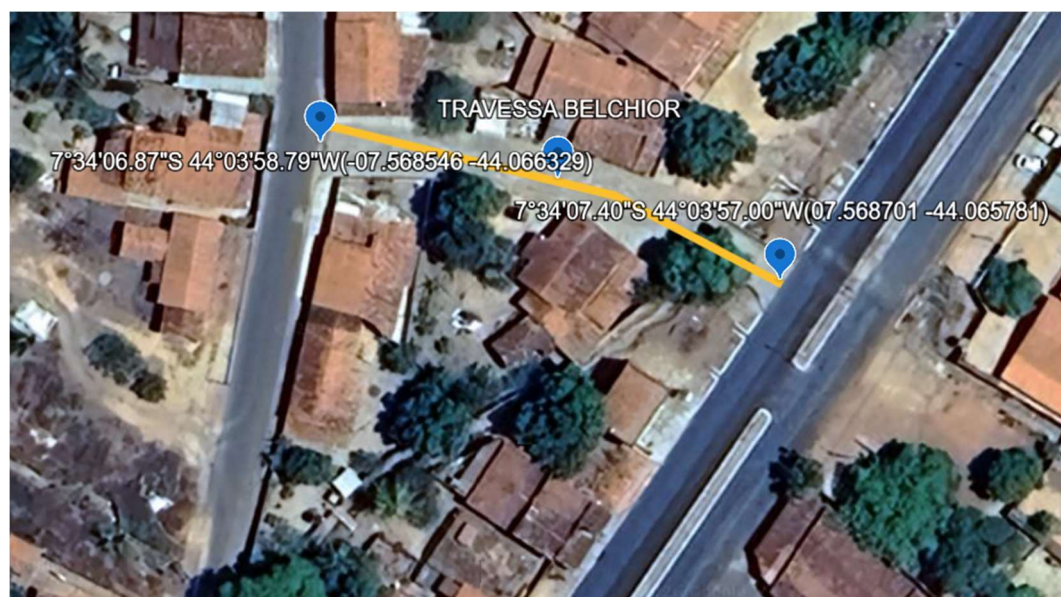

Figura 7

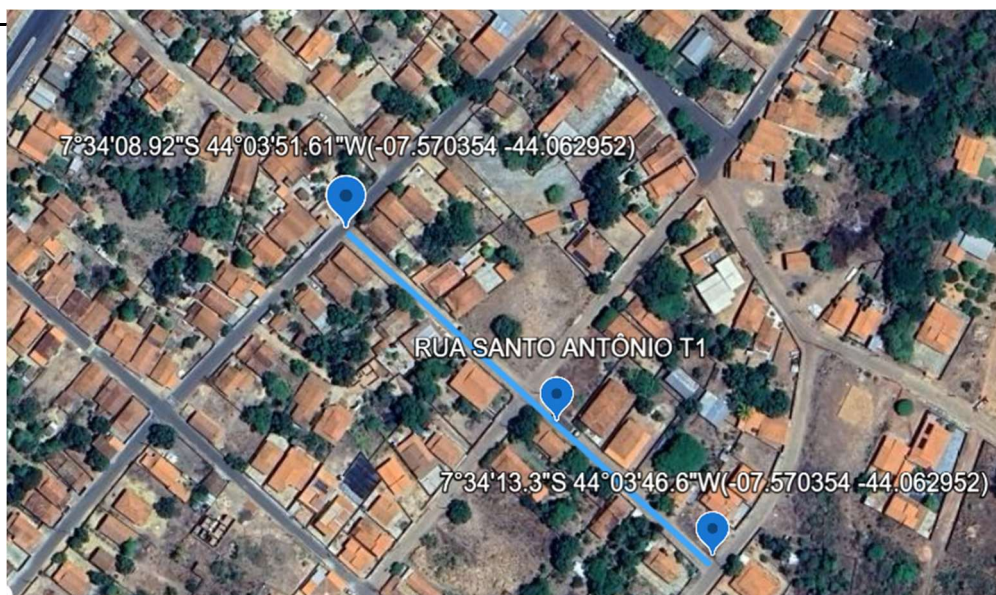

ESTADO DO PIAUÍ
PREFEITURA MUNICIPAL DE SEBASTIÃO LEAL
SECRETARIA MUNICIPAL DE OBRAS E

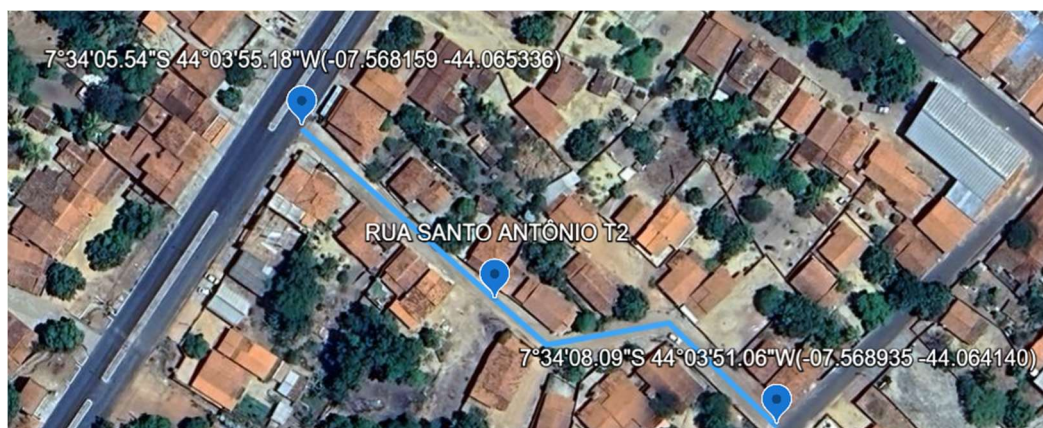

Figura 8



Figura 9



Figura 10



ESTADO DO PIAUÍ
PREFEITURA MUNICIPAL DE SEBASTIÃO LEAL
SECRETARIA MUNICIPAL DE OBRAS E

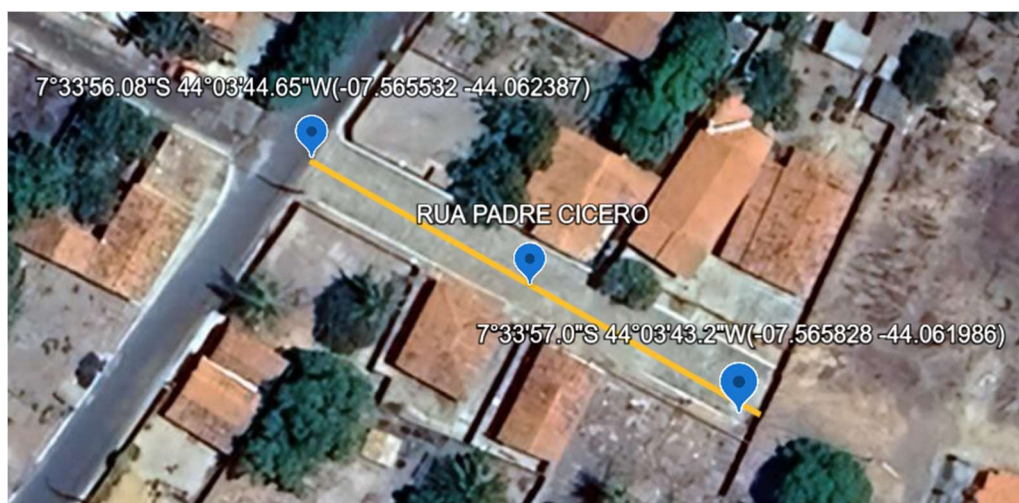

Figura11



Figura 12

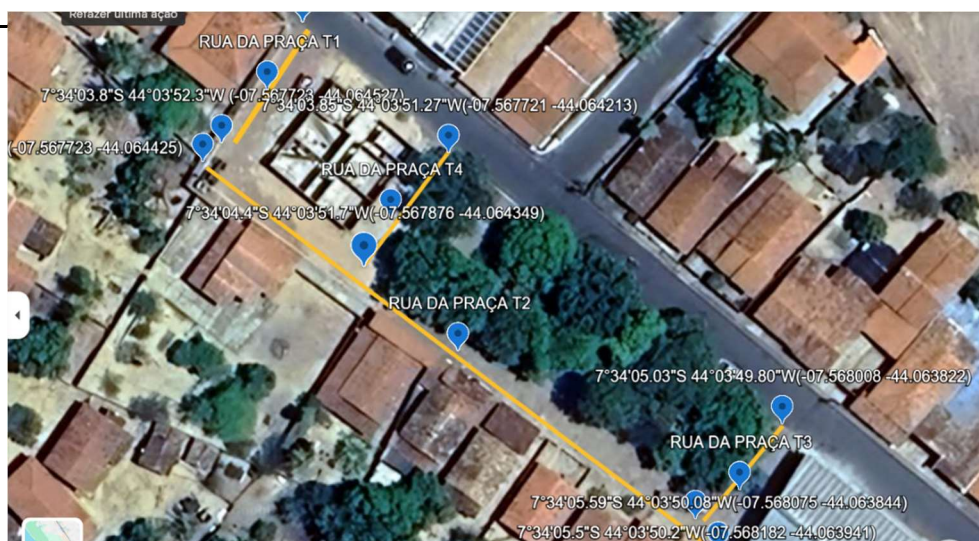

Figura 13

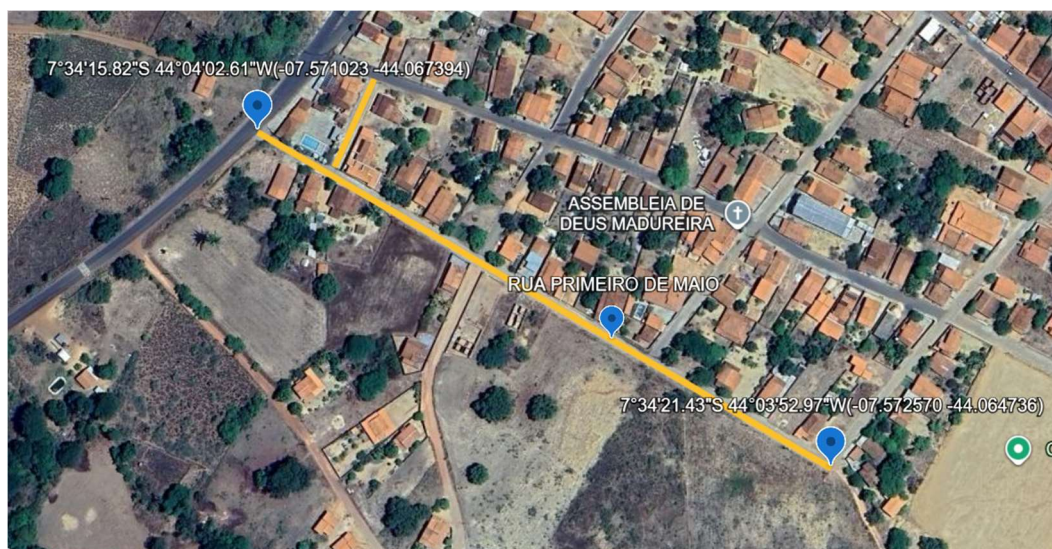

Figura 14



Figura 15

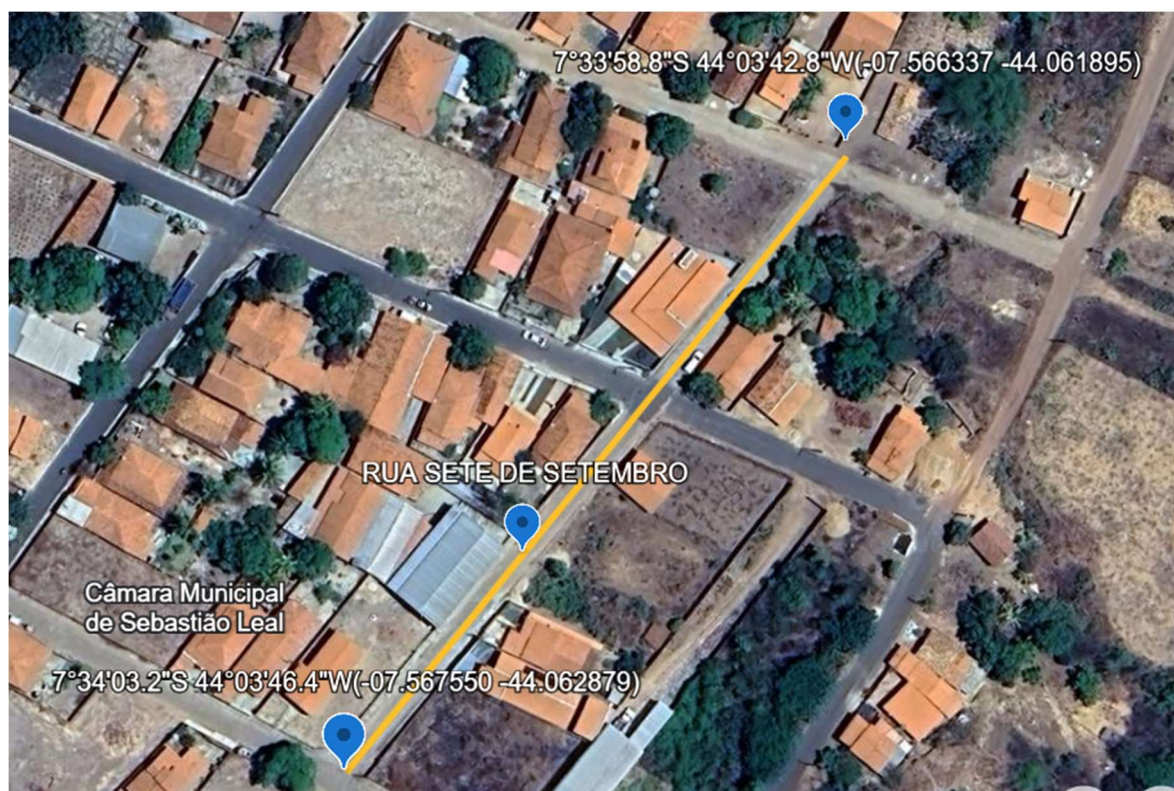

Figura 16



4.1 – Descrição dos Serviços:

— Todos os materiais a serem empregados na obra deverão ser comprovadamente de boa qualidade e satisfazer rigorosamente as especificações a seguir. Além disso, todos os serviços serão executados em completa obediência aos princípios de boa técnica, devendo ainda satisfazer rigorosamente às Normas Brasileiras. Durante a obra será feita periódica remoção de todo entulho e detritos que venham a se acumular no local. Caberá à empreiteira fornecer todas as ferramentas, instalações provisórias, maquinaria e aparelhamento adequado a mais perfeita execução dos serviços contratados.

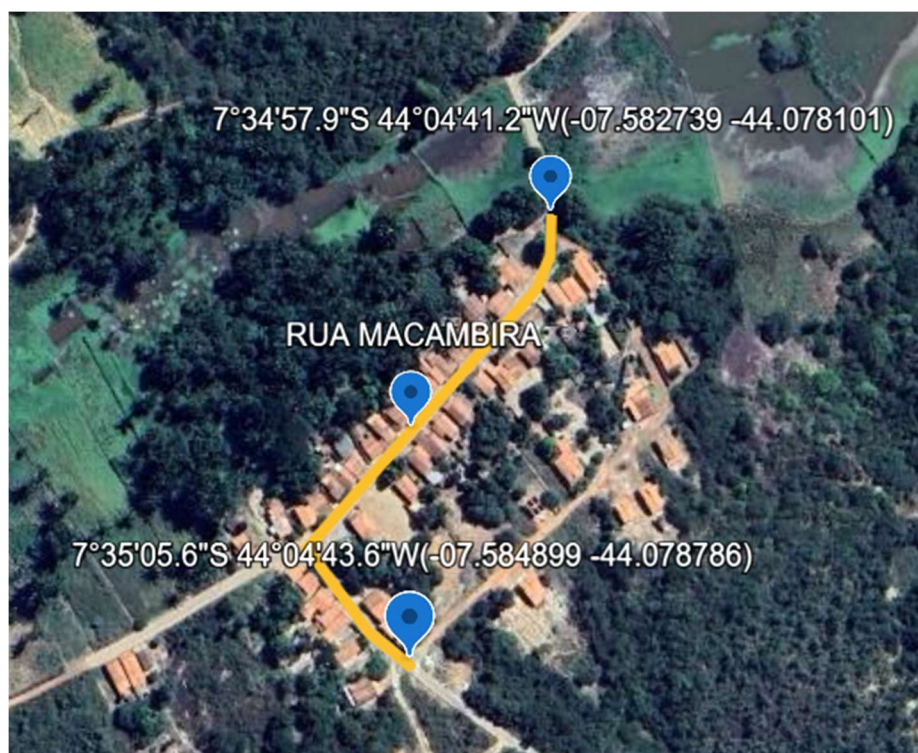
Serão executados os seguintes serviços:

- 1) Placa de obra em chapa de aço galvanizado;
- 2) REASSENTAMENTO DE PARALELEPÍPEDOS, REJUNTAMENTO COM ARGAMASSA, COM REAPROVEITAMENTO DOS PARALELEPÍPEDOS – INCLUSO RETIRADA E COLOCAÇÃO
- 3) ASSENTAMENTO DE GUIA (MEIO-FIO) EM TRECHO CURVO, CONFECCIONADA EM CONCRETO PRÉ-FABRICADO
- 4) ASSENTAMENTO DE GUIA (MEIO-FIO) EM TRECHO RETO, CONFECCIONADA EM CONCRETO PRÉ-FABRICADO

4.3 – Representações Gráficas do Projeto:

Planta com identificação das ruas beneficiadas com a pavimentação.

4.4 – Orçamento do Projeto:

Planilhas orçamentárias e composições de custo em anexo.

4.5 – Localização da obra:

A área para implantação do projeto está inserida na Zona Urbana do Município de Sebastião Leal/PI.

4.6 – Descrição do Projeto:

As ruas a serem recuperadas foram selecionadas por estarem localizadas na zona urbana e apresentarem calçamento em condições precárias, com trechos danificados, desnivelados e com perda de peças, comprometendo a trafegabilidade e a segurança de pedestres e veículos.

4.7 Comprovação dos custos apresentados:

Os custos apresentados são aqueles praticados no mercado e será contratada a firma que apresentar menores preços e melhores condições.



4.8 Cronograma Físico-Financeiro:

— É apresentado o Cronograma Físico Financeiro, com os respectivos valores e prazos de execução, compatibilizando com a Planilha detalhada de Custos e Memorial Descritivo.

—

—



8.0 – Relatório Fotográfico



ESTADO DO PIAUÍ
PREFEITURA MUNICIPAL DE SEBASTIÃO LEAL
SECRETARIA MUNICIPAL DE OBRAS E

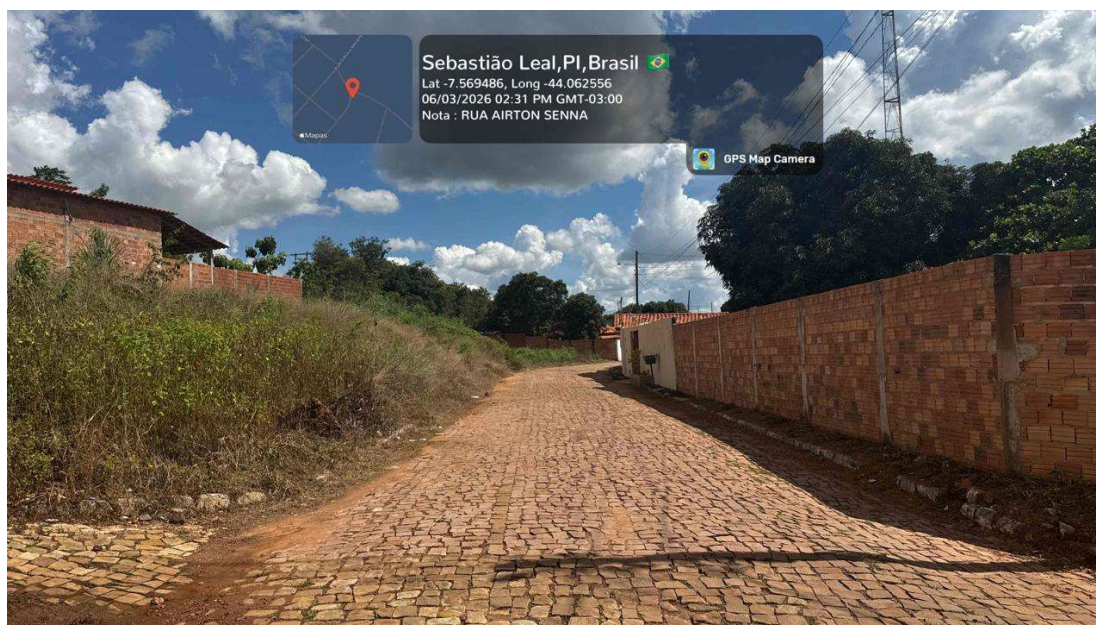
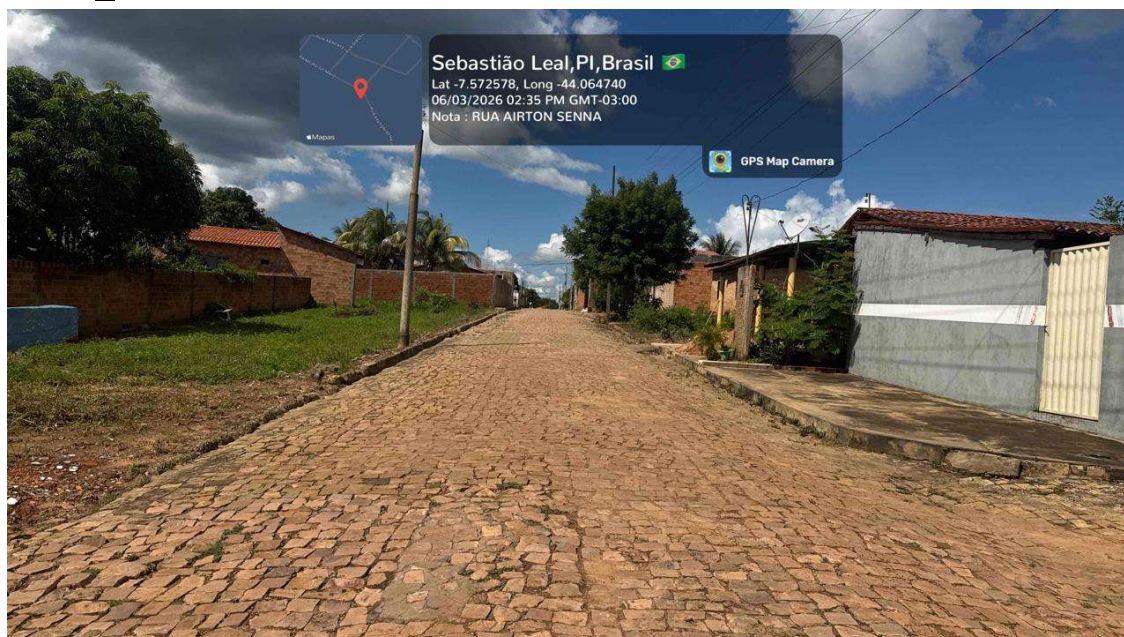



ESTADO DO PIAUÍ
PREFEITURA MUNICIPAL DE SEBASTIÃO LEAL
SECRETARIA MUNICIPAL DE OBRAS E

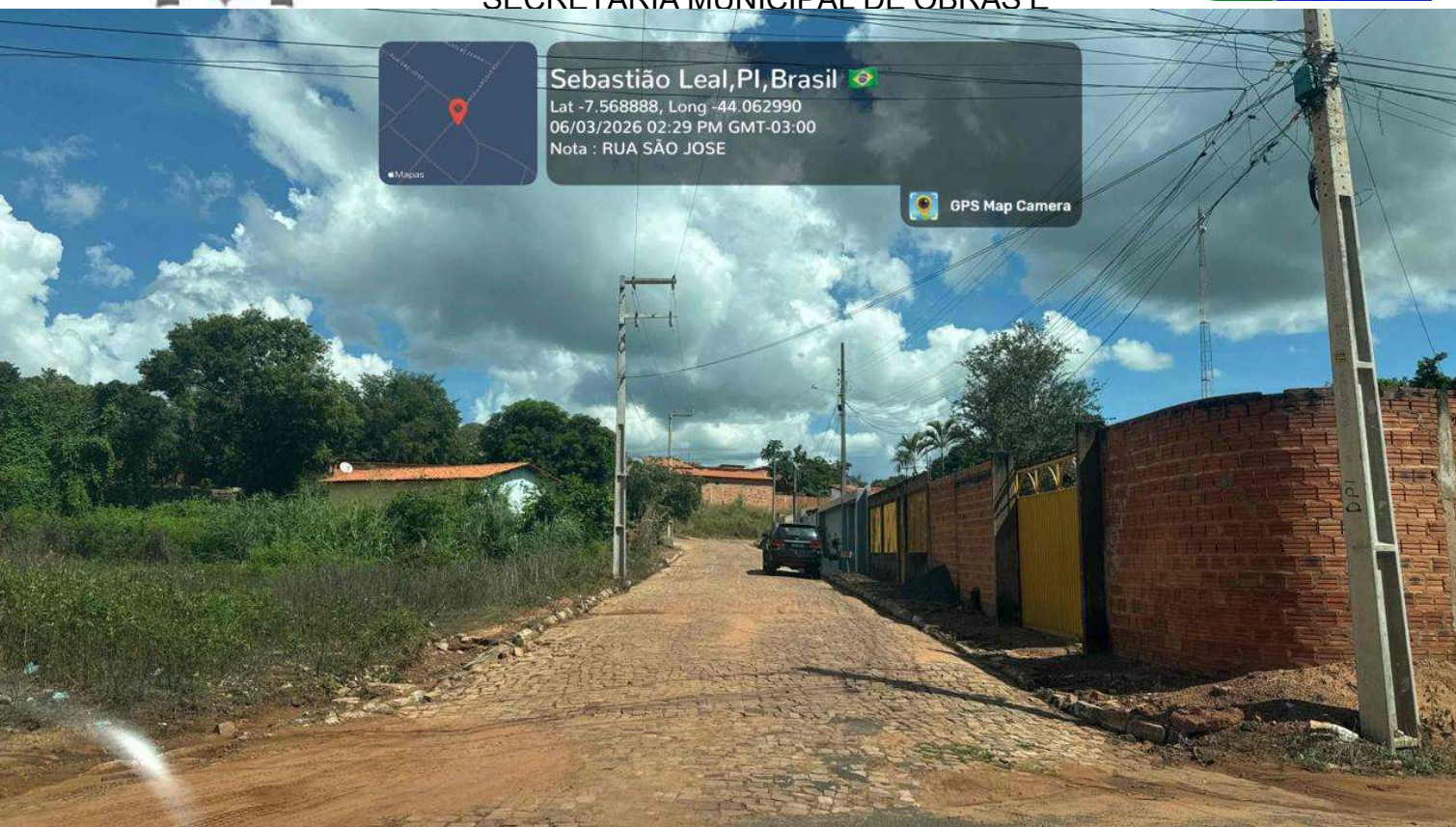



ESTADO DO PIAUÍ
PREFEITURA MUNICIPAL DE SEBASTIÃO LEAL
SECRETARIA MUNICIPAL DE OBRAS E

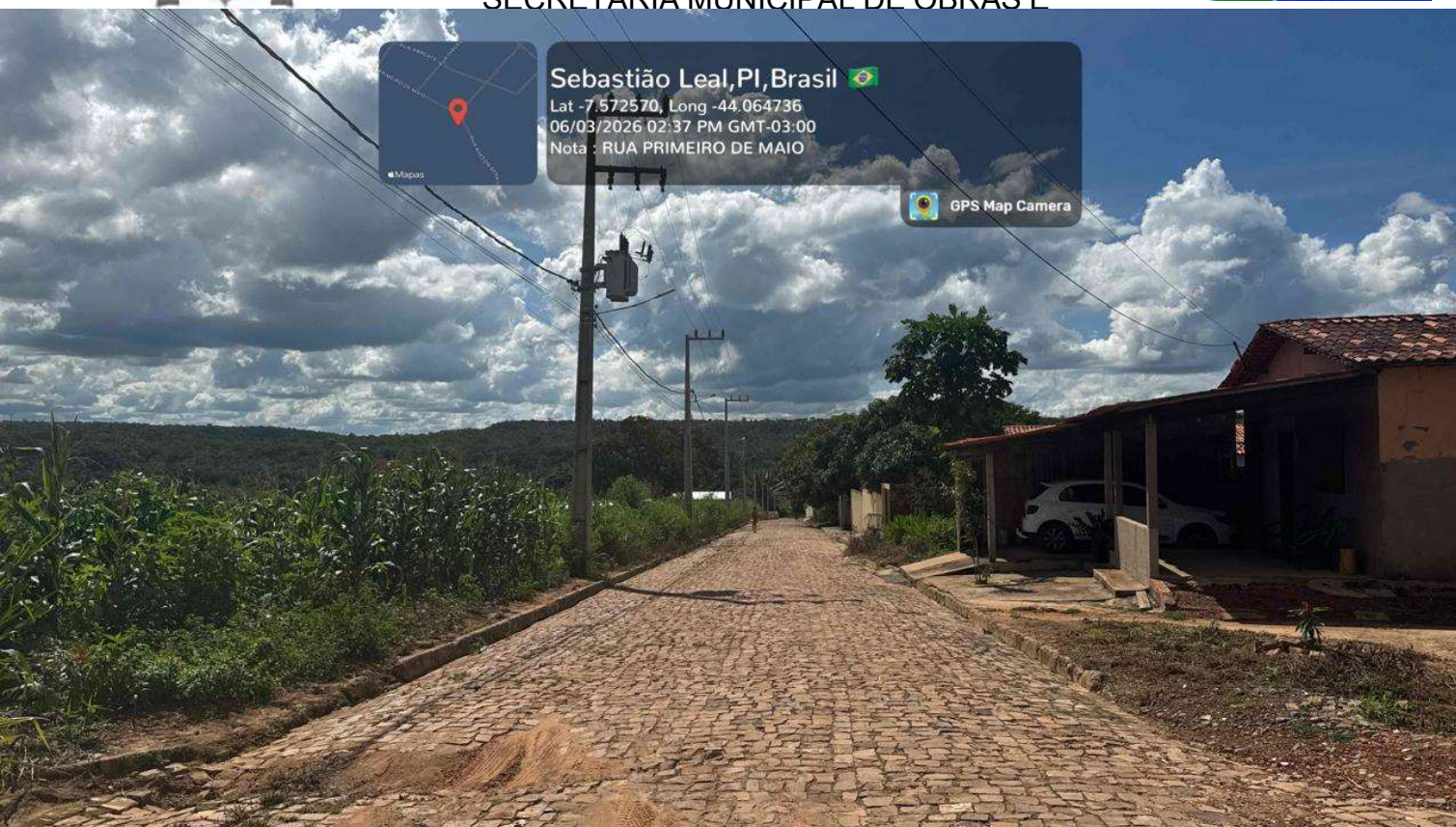



ESTADO DO PIAUÍ
PREFEITURA MUNICIPAL DE SEBASTIÃO LEAL
SECRETARIA MUNICIPAL DE OBRAS E

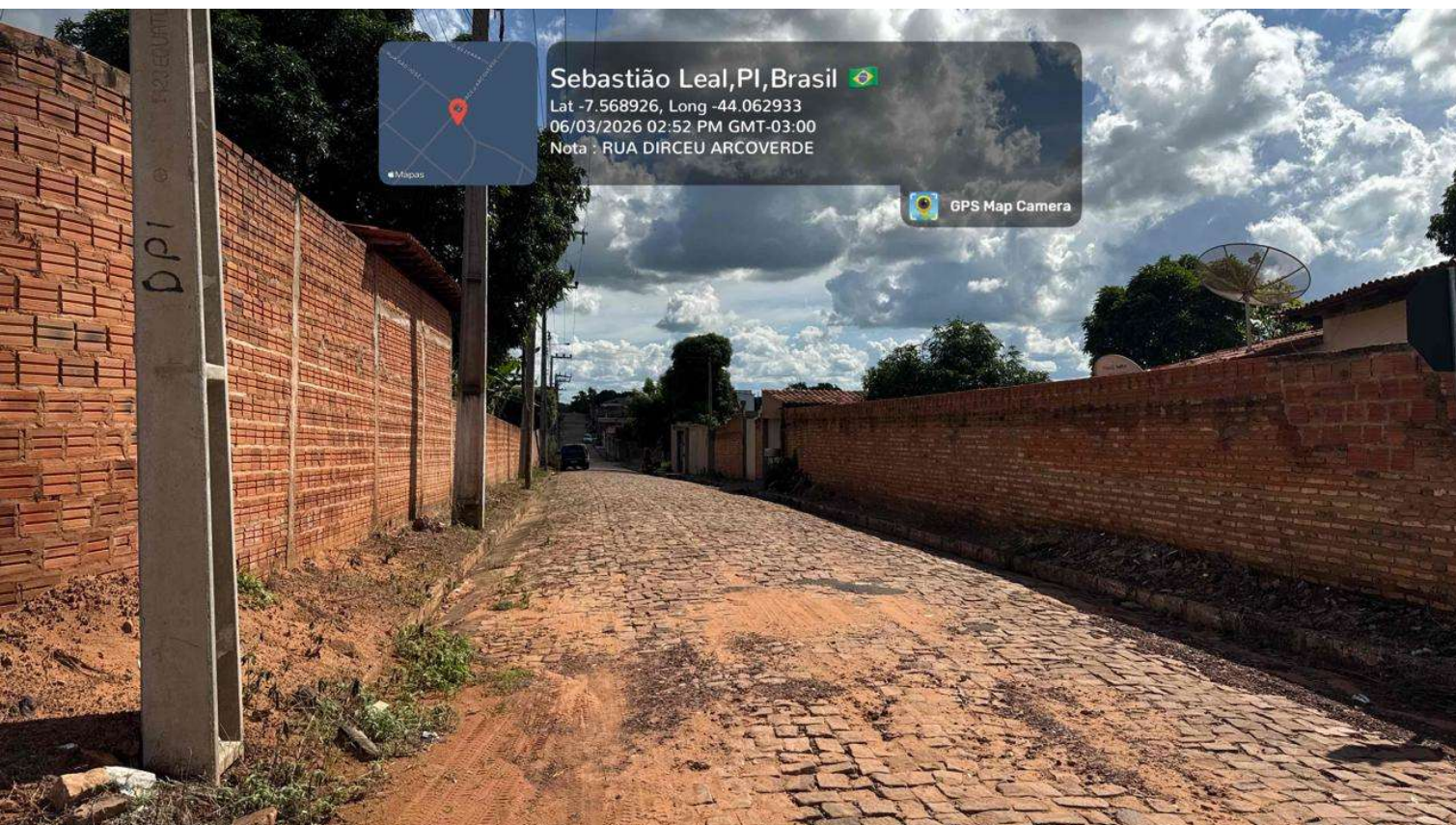
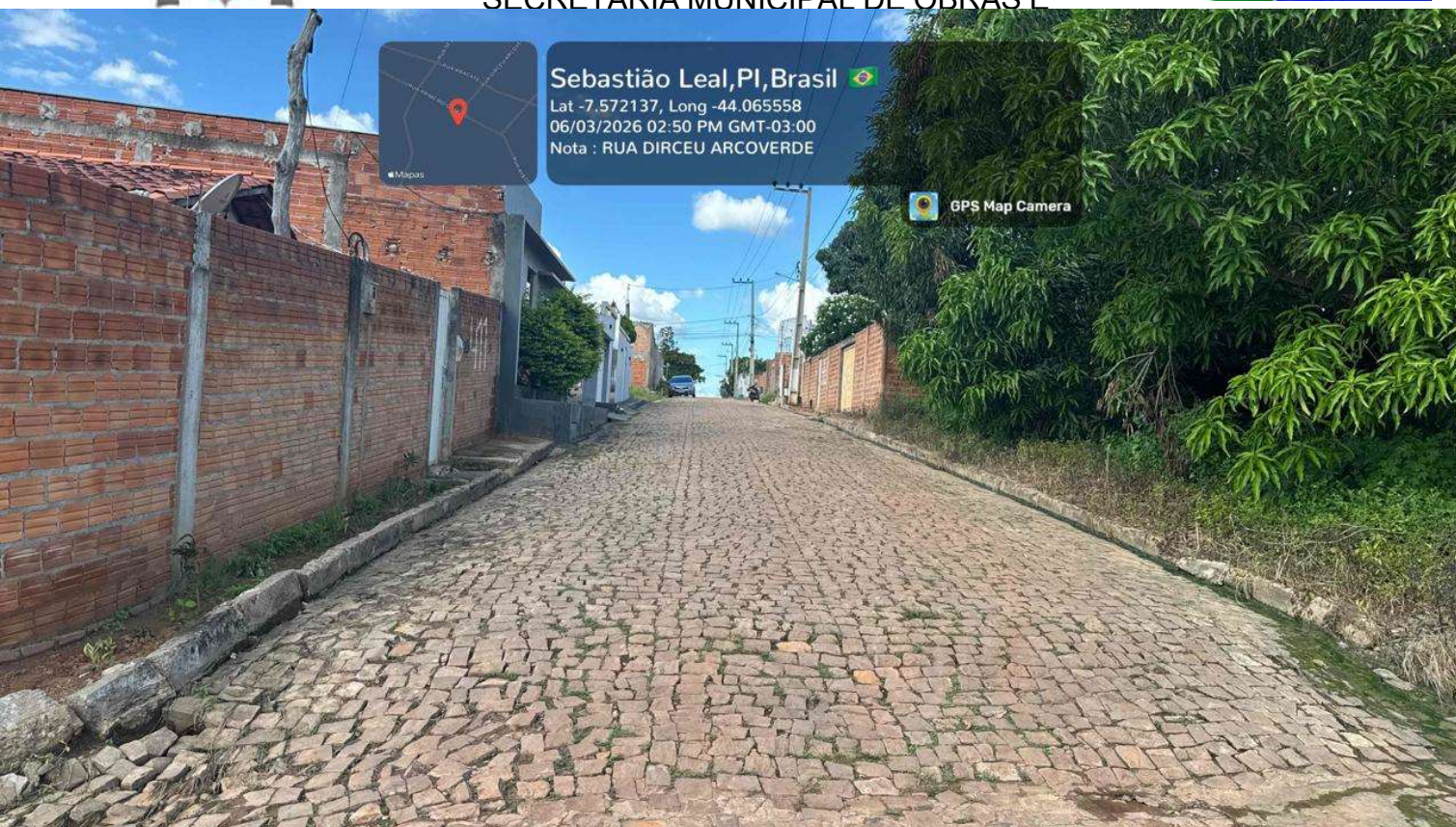



ESTADO DO PIAUÍ
PREFEITURA MUNICIPAL DE SEBASTIÃO LEAL
SECRETARIA MUNICIPAL DE OBRAS E

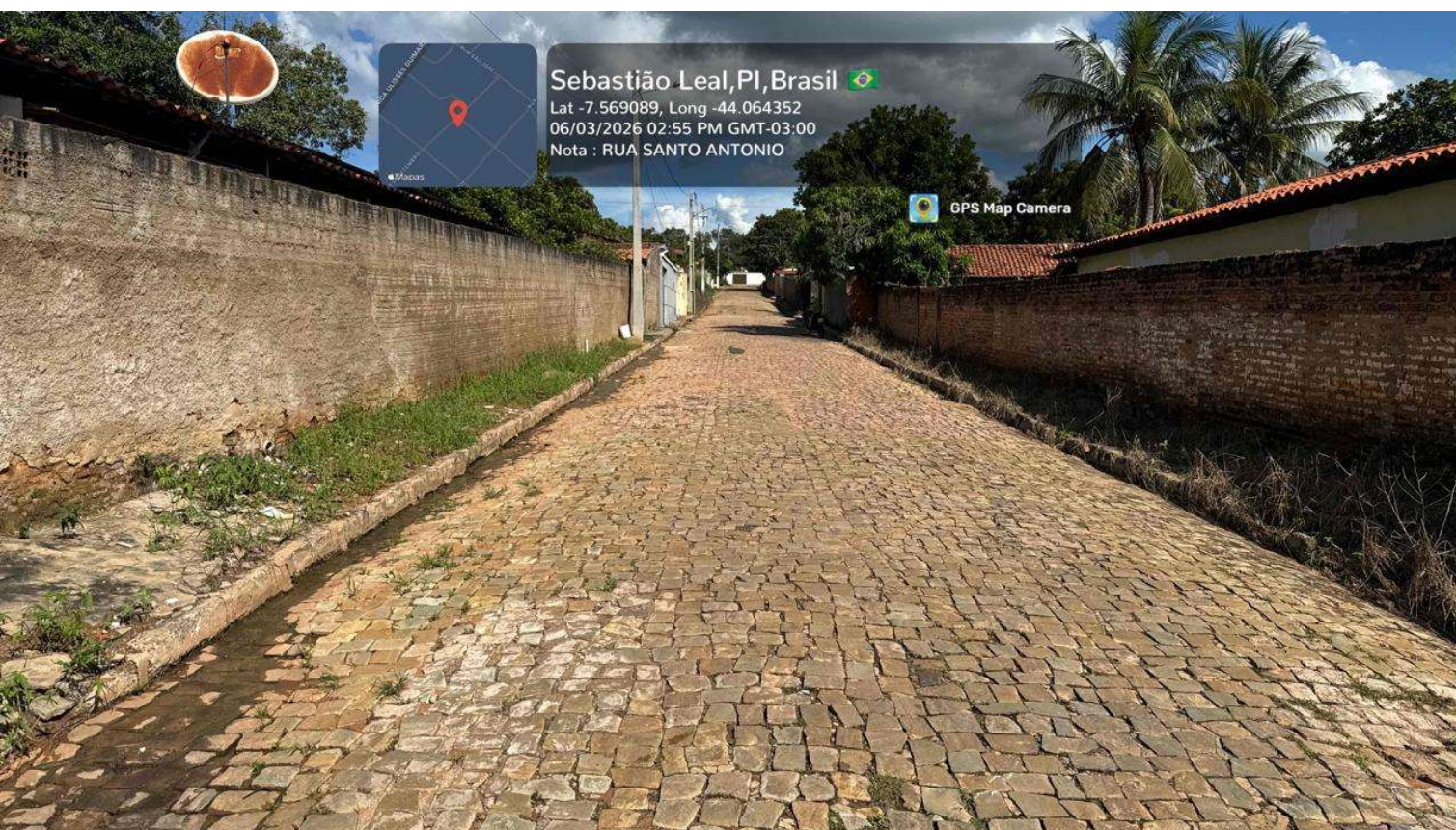



ESTADO DO PIAUÍ
PREFEITURA MUNICIPAL DE SEBASTIÃO LEAL
SECRETARIA MUNICIPAL DE OBRAS E

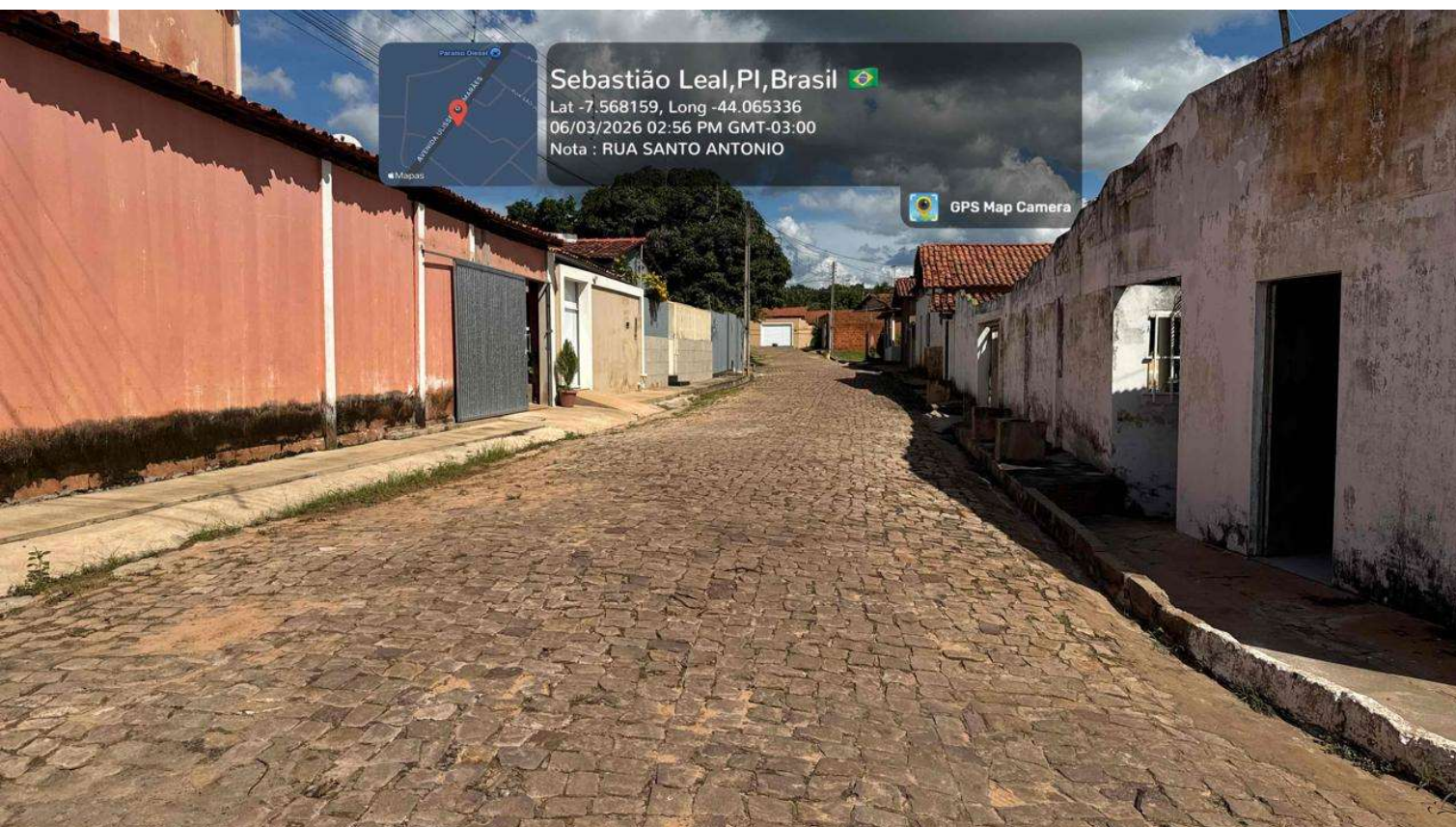



ESTADO DO PIAUÍ
PREFEITURA MUNICIPAL DE SEBASTIÃO LEAL
SECRETARIA MUNICIPAL DE OBRAS E





ESTADO DO PIAUÍ
PREFEITURA MUNICIPAL DE SEBASTIÃO LEAL
SECRETARIA MUNICIPAL DE OBRAS E





ESTADO DO PIAUÍ
PREFEITURA MUNICIPAL DE SEBASTIÃO LEAL
SECRETARIA MUNICIPAL DE OBRAS E





ESTADO DO PIAUÍ
PREFEITURA MUNICIPAL DE SEBASTIÃO LEAL
SECRETARIA MUNICIPAL DE OBRAS E

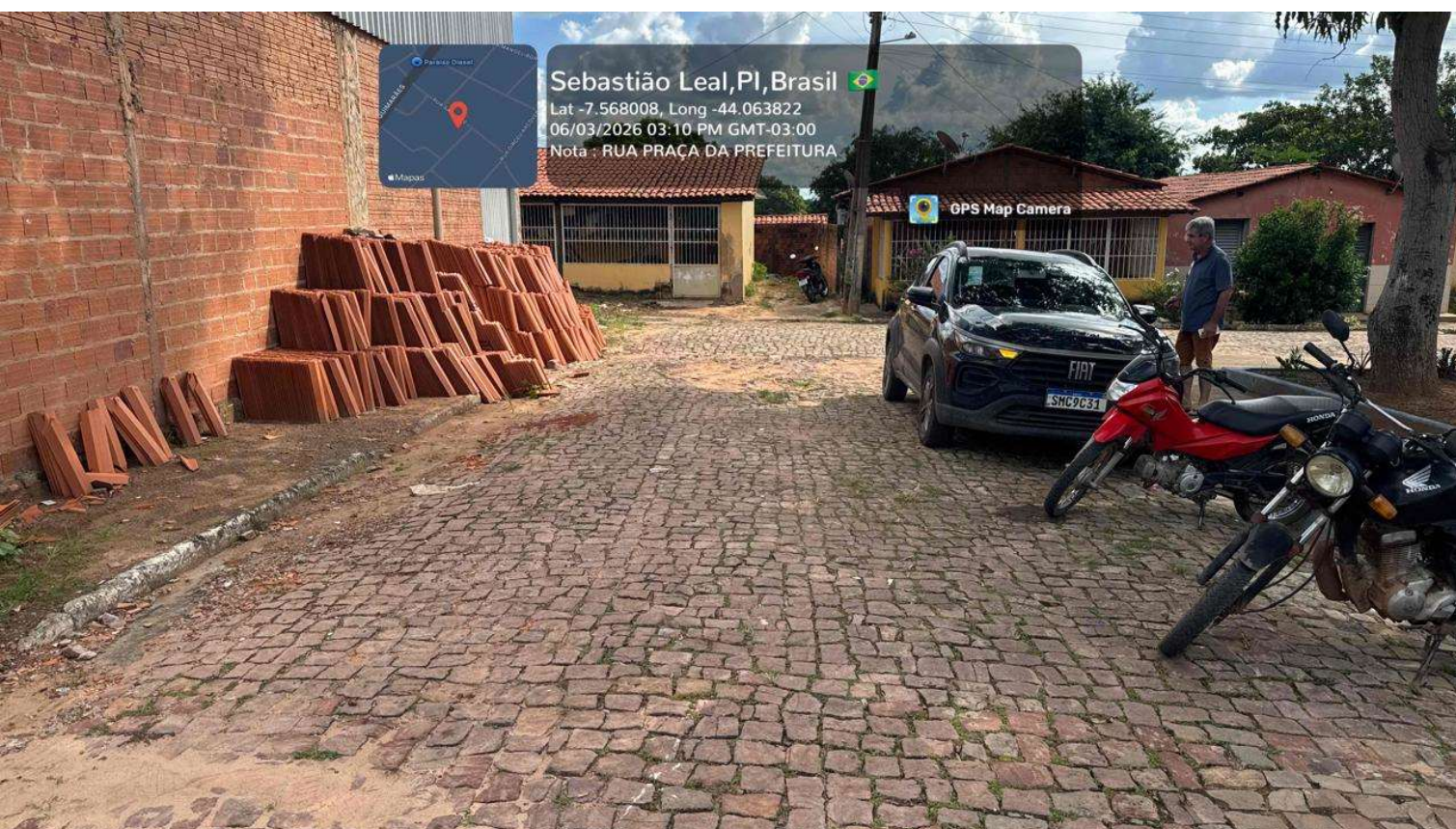



ESTADO DO PIAUÍ
PREFEITURA MUNICIPAL DE SEBASTIÃO LEAL
SECRETARIA MUNICIPAL DE OBRAS E

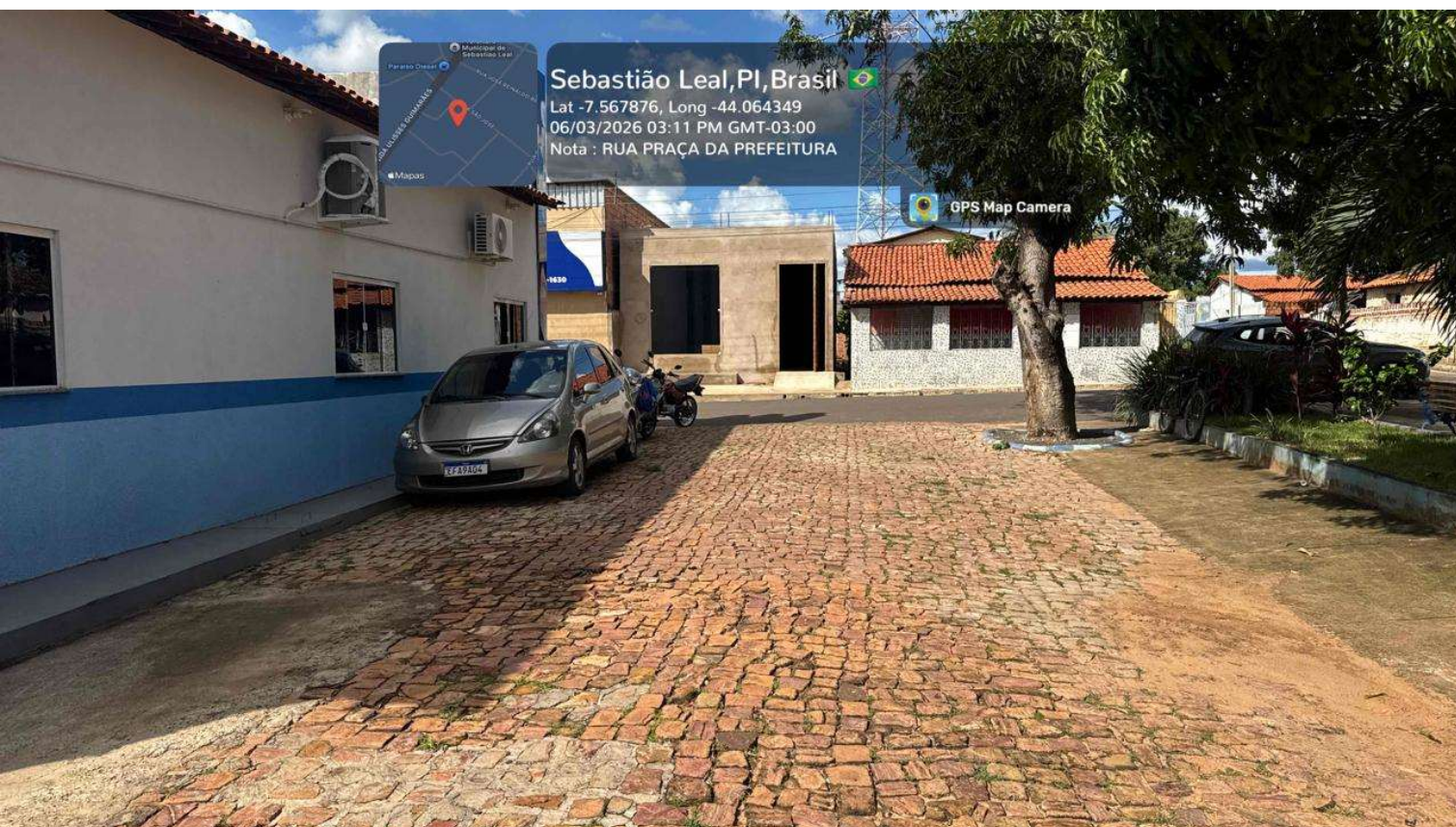



ESTADO DO PIAUÍ
PREFEITURA MUNICIPAL DE SEBASTIÃO LEAL
SECRETARIA MUNICIPAL DE OBRAS E





ESTADO DO PIAUÍ
PREFEITURA MUNICIPAL DE SEBASTIÃO LEAL
SECRETARIA MUNICIPAL DE OBRAS E

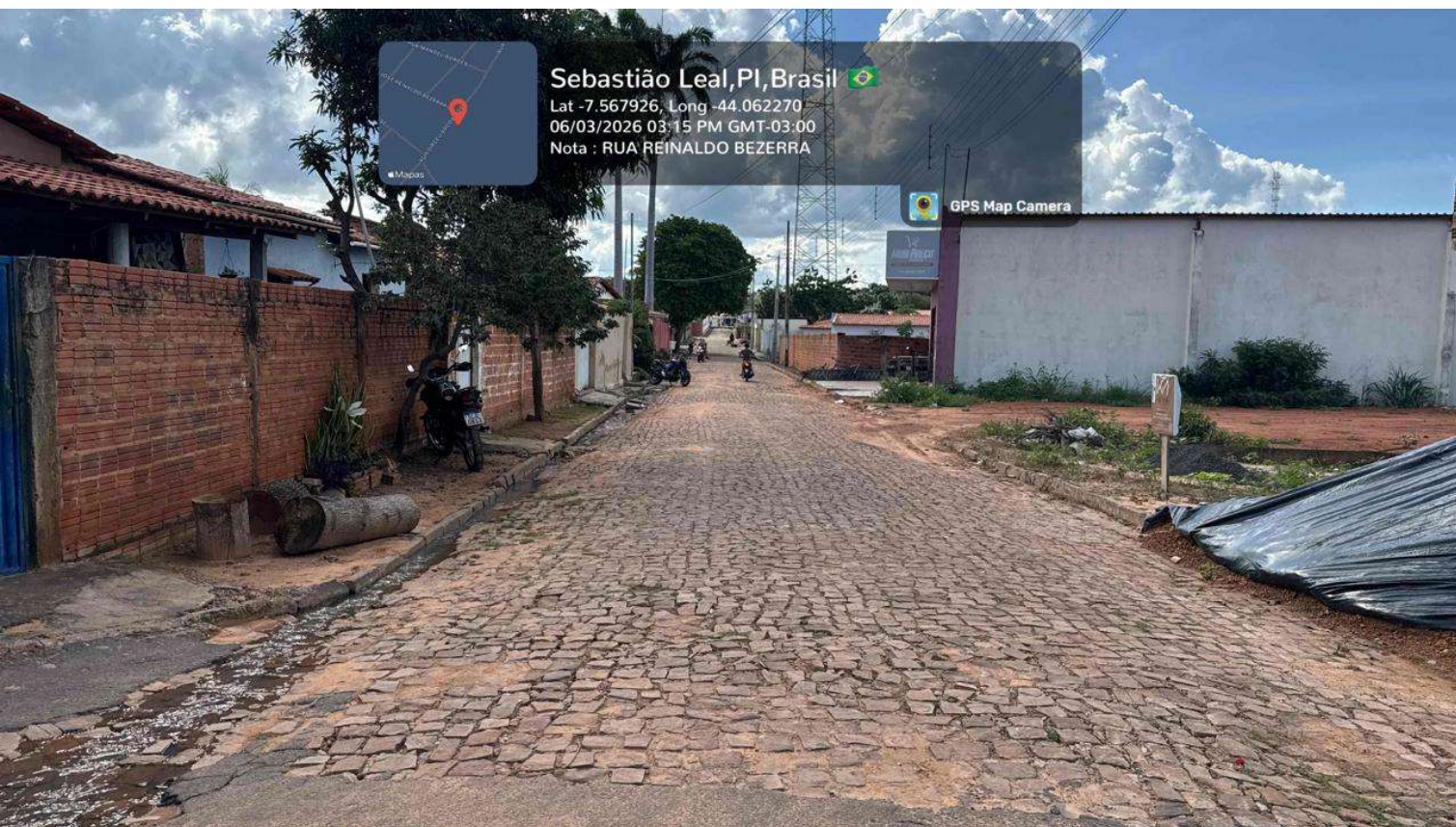



ESTADO DO PIAUÍ
PREFEITURA MUNICIPAL DE SEBASTIÃO LEAL
SECRETARIA MUNICIPAL DE OBRAS E

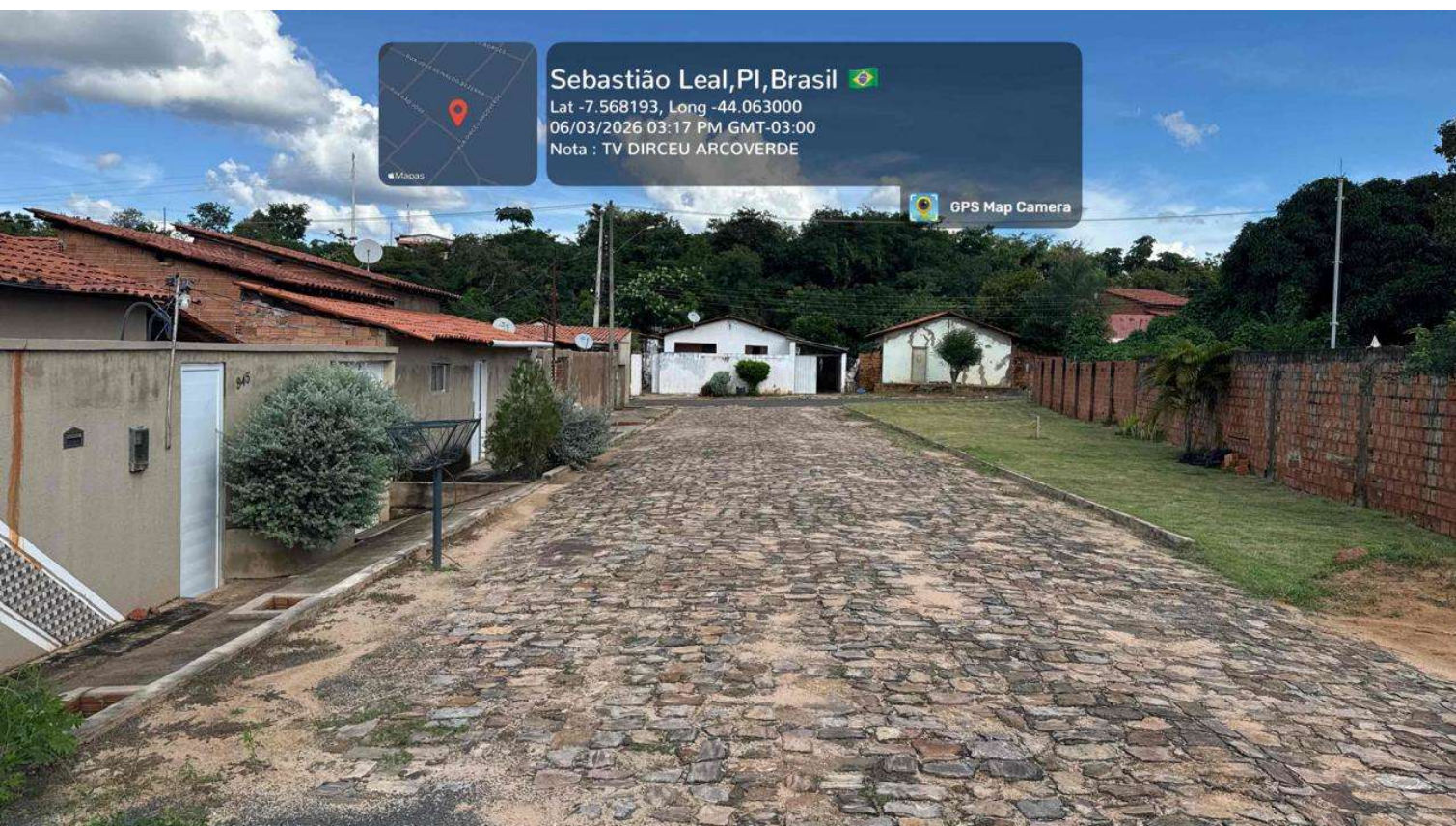
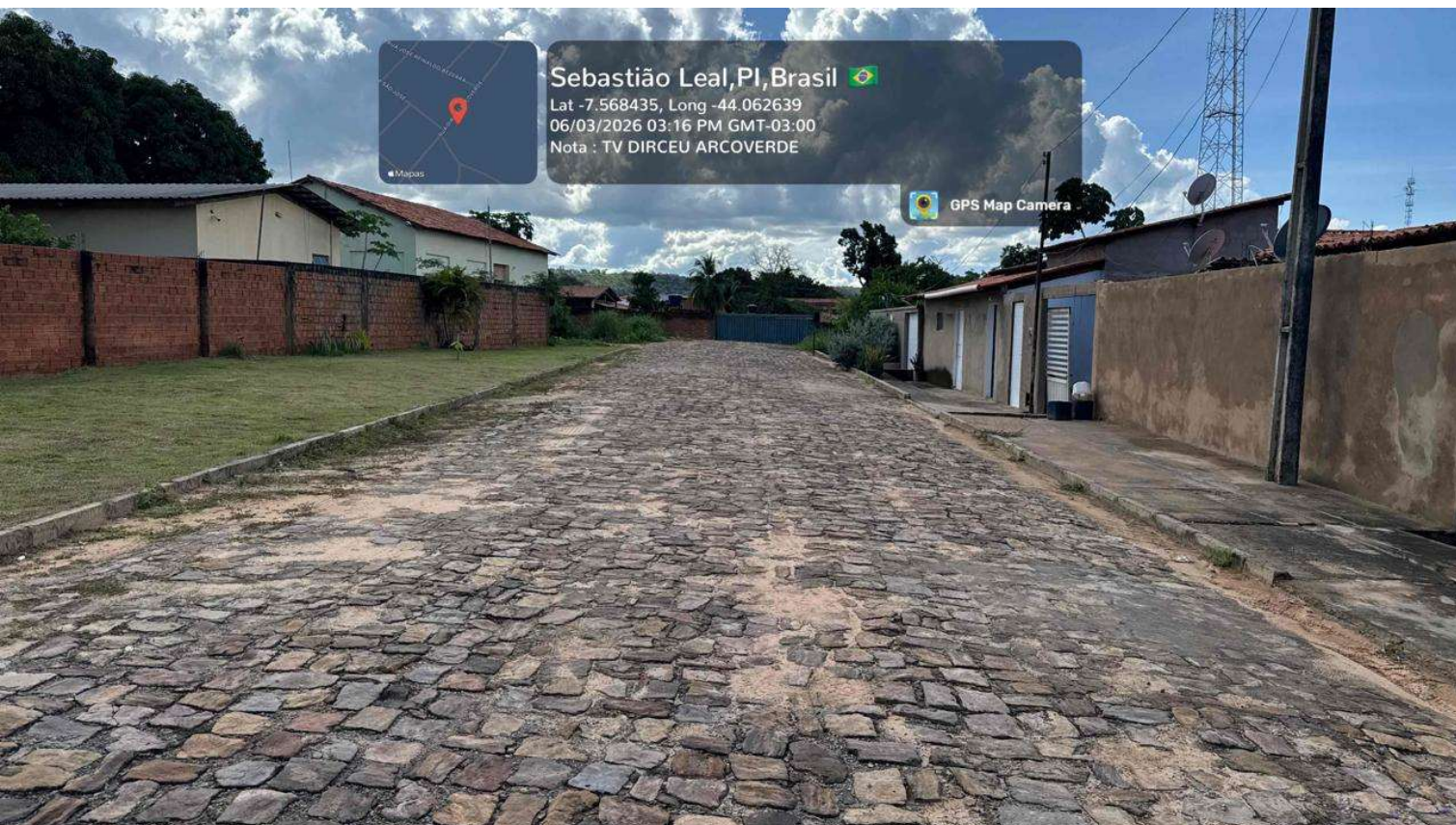



ESTADO DO PIAUÍ
PREFEITURA MUNICIPAL DE SEBASTIÃO LEAL
SECRETARIA MUNICIPAL DE OBRAS E

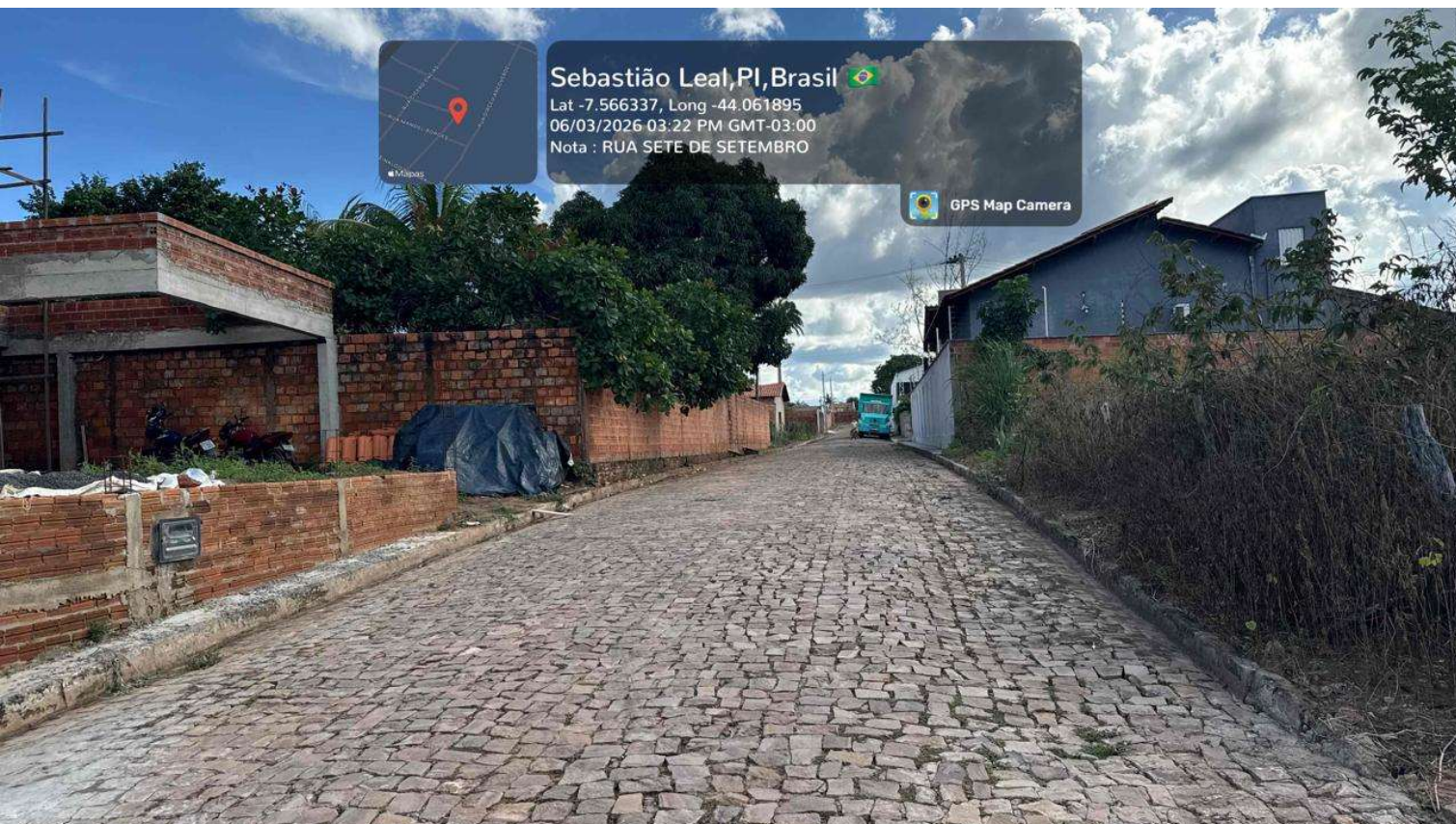
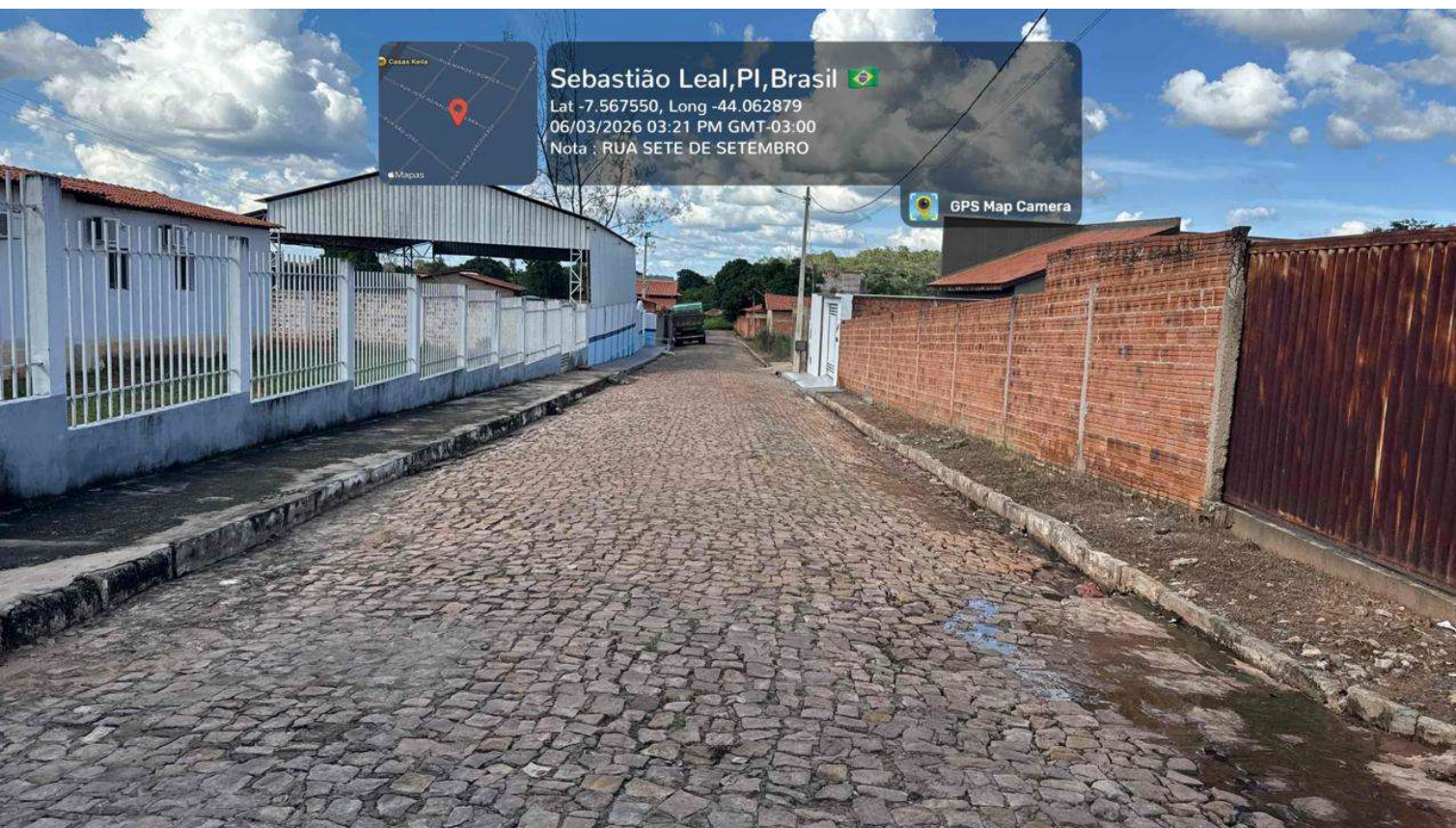



ESTADO DO PIAUÍ
PREFEITURA MUNICIPAL DE SEBASTIÃO LEAL
SECRETARIA MUNICIPAL DE OBRAS E

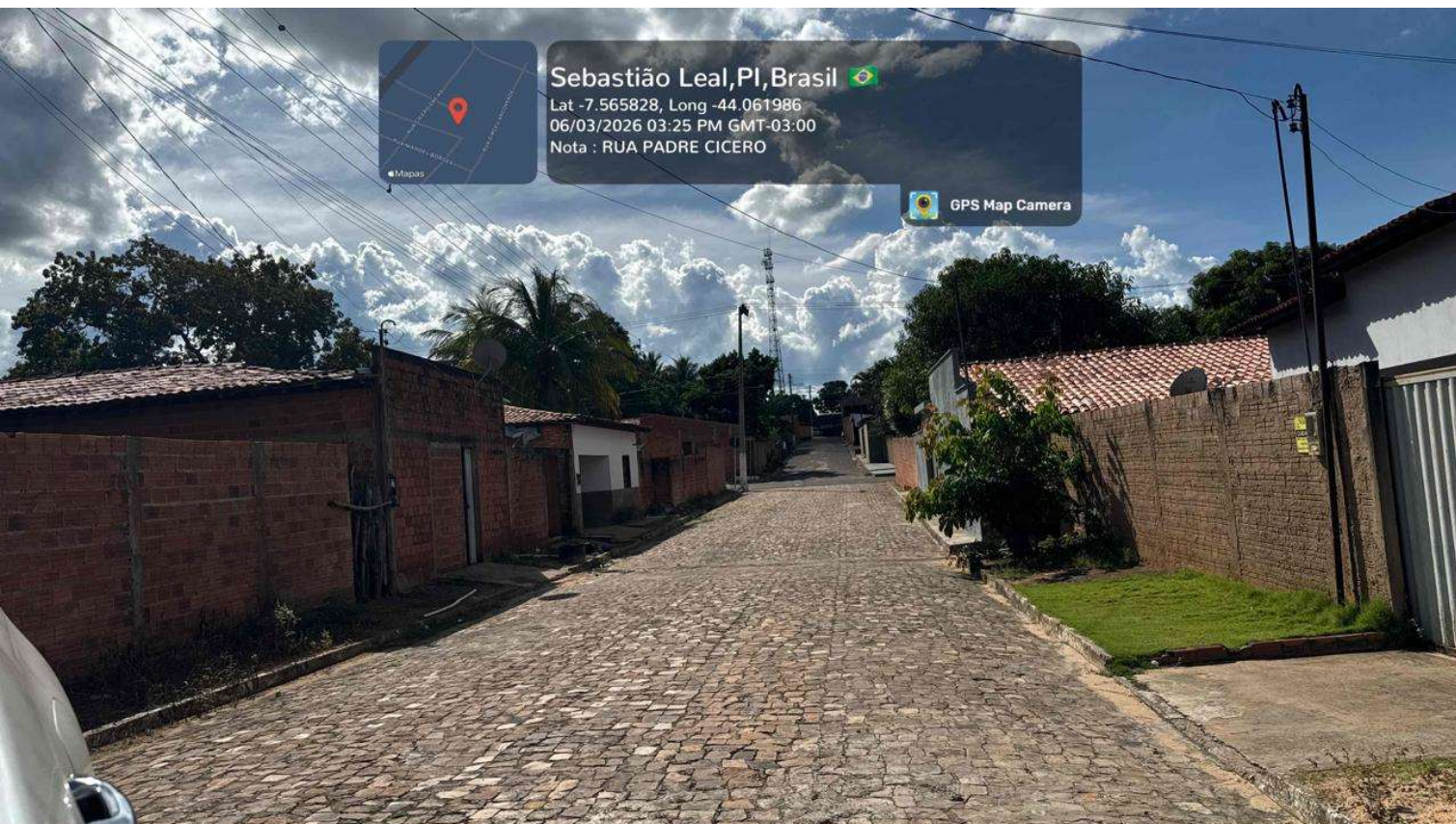



ESTADO DO PIAUÍ
PREFEITURA MUNICIPAL DE SEBASTIÃO LEAL
SECRETARIA MUNICIPAL DE OBRAS E

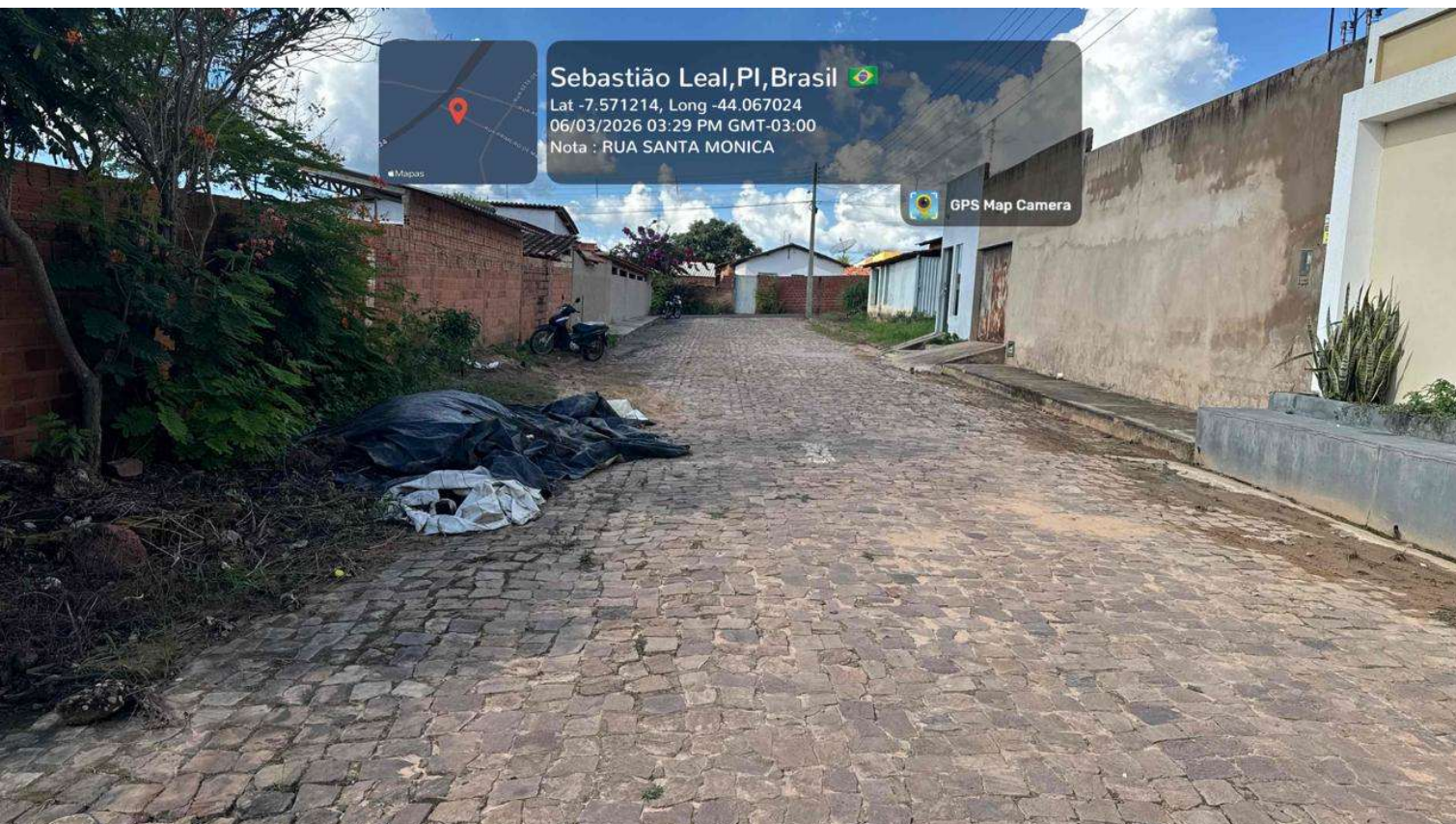



ESTADO DO PIAUÍ
PREFEITURA MUNICIPAL DE SEBASTIÃO LEAL
SECRETARIA MUNICIPAL DE OBRAS E

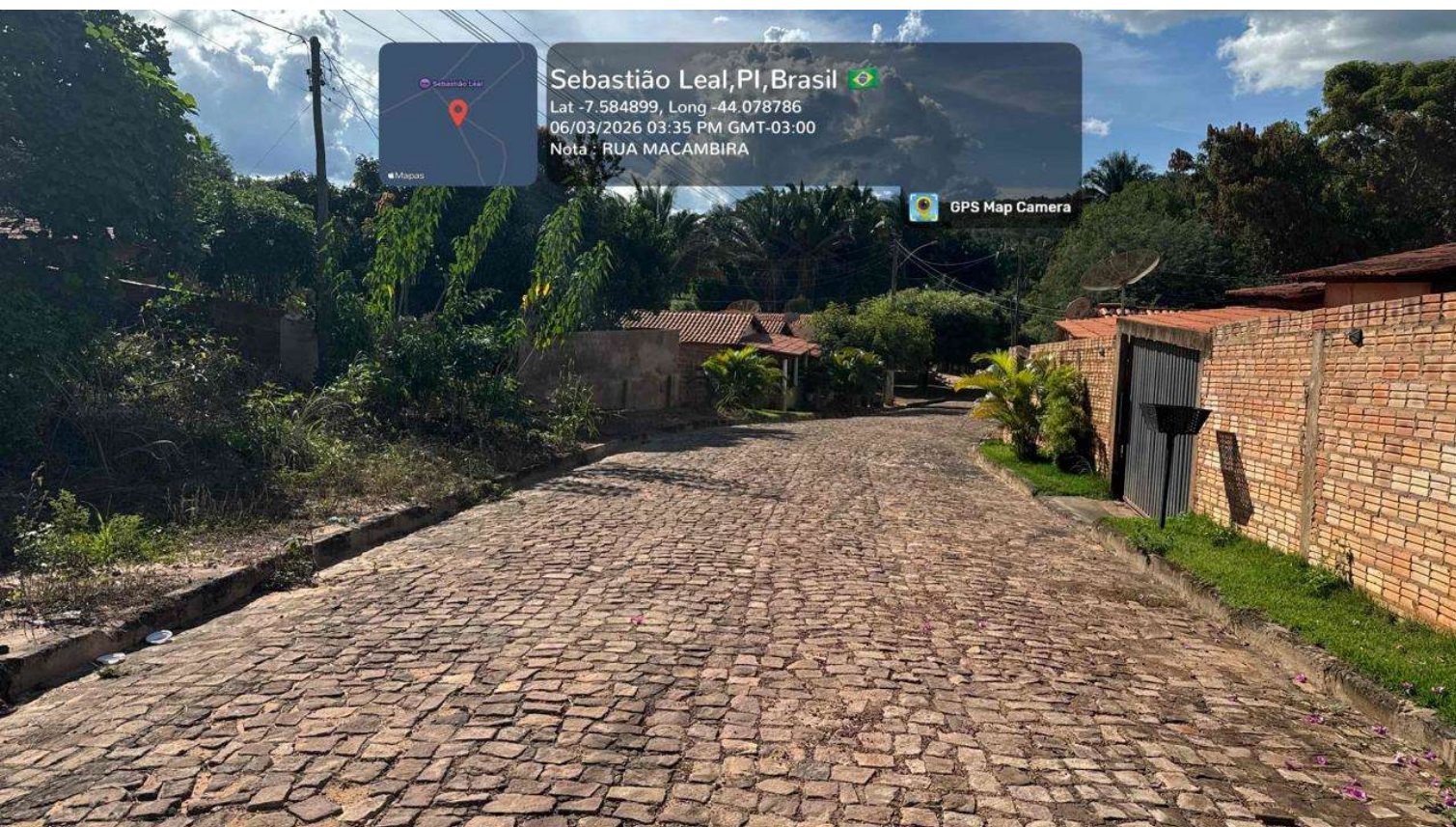
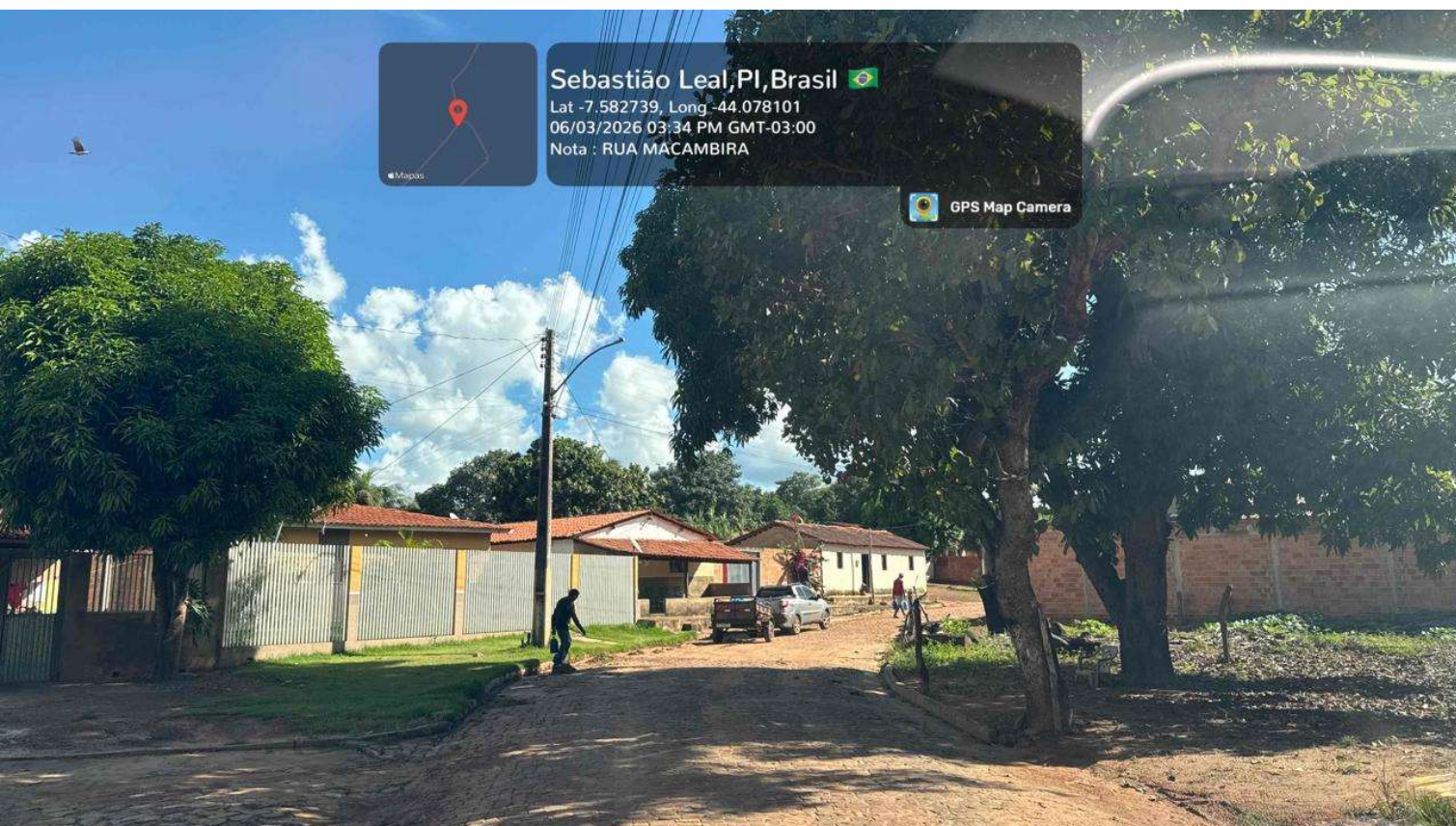



—

9.0 — ESPECIFICAÇÕES TÉCNICAS,
MEMORIAL DE CÁLCULO E
PLANILHAS



—

ESPECIFICAÇÕES TÉCNICAS GERAIS

INTRODUÇÃO

O objetivo destas especificações é estabelecer normas e critérios para a execução de projetos de implantação de recuperação de calçamento, de modo que os materiais, equipamentos, procedimentos para execução controle e medição de todos os serviços previstos deverão atender integralmente às normas da ABNT complementadas pelas Especificações Gerais para Obras Rodoviárias do DNIT ou, quando necessário, particularizações dessas.

DISPOSIÇÕES PRELIMINARES

- 1.1 – É exigida da Contratante, que todos os materiais a serem empregados na obra, deverão ser novos e de primeira qualidade.
- 1.2 – As normas e especificações obedecerão as regulamentações da ABNT e normas próprias das concessionárias locais de serviços públicos.
- 1.3 Toda obra deverá ser acompanhada de detalhes fornecidos em desenhos e memorial descritivo, os quais obedecerão aos critérios da construção definida.
- 1.4 No caso de divergências entre projetos e especificações, serão adotados os seguintes critérios:
 - a) Em caso de omissão de especificações, prevalecerá o disposto no projeto;
 - b) Quando houver omissão do projeto, prevalecerá o disposto nas especificações, ou será feita consulta ao autor do projeto;
 - c) Em caso de discrepância entre o definido no projeto e nas especificações, será consultada a fiscalização.
- 1.5 – Para todos os materiais utilizados, as marcas e modelos deverão ser aprovados pela fiscalização.
- 1.6 – A contratada será obrigada a empregar na construção, pessoal especializado. A fiscalização terá poderes para afastar da obra qualquer funcionário que julgar indispensável ou prejudicial ao bom andamento dos serviços.



—

- 1.7 – No local da obra, deverá haver um responsável local pela mesma e, na sua ausência, um preposto, com plenos poderes para representa-lo na administração da obra e nas relações com a fiscalização.
- 1.8 – Os serviços que porventura ficarem omissos nestas especificações e/ou projetos, somente serão considerados extraordinários, quando autorizado pela fiscalização e com os órgãos envolvidos no projeto.
- 1.9 – A Contratada deverá confeccionar as placas exigidas pelos órgãos financiadores e técnicos envolvidos no projeto e execução.
- 1.10 A inobservância das presentes especificações ou projetos implica na não aceitação parcial ou total dos serviços devendo a contratada refazer as partes renegadas sem direito a indenização.

PLACA DA OBRA

A Placa da obra deverá ter as dimensões de 1,20x1,00 m, com formato e inscrições a serem definidas pela Prefeitura e de acordo com o manual de cores e proporções de placa de obra.

Valor total da obra: valor de licitação da obra

Início e término da obra: Data de vigência do contrato.

ESPECIFICAÇÕES TÉCNICAS PARA RECUPERAÇÃO DA PAVIMENTAÇÃO

Execução dos serviços de recuperação de pavimentação em paralelepípedos, compreendendo o reassentamento das peças existentes, com reaproveitamento integral do material.

Os serviços incluem a retirada manual dos paralelepípedos danificados ou deslocados, limpeza das peças e do leito da via, regularização e nivelamento da base, com posterior reassentamento dos paralelepípedos conforme alinhamento, cota e caimento adequados para o escoamento superficial.

Após o reassentamento, será realizado o rejuntamento com argamassa de cimento e areia, devidamente aplicada entre as juntas, garantindo a estabilidade, travamento das peças e maior durabilidade do pavimento.

Estão inclusos todos os serviços de retirada, transporte interno, reaproveitamento e recolocação dos materiais, bem como mão de obra, equipamentos e insumos necessários para a perfeita execução dos serviços, assegurando condições adequadas de trafegabilidade, segurança e acabamento final.



—

Execução dos serviços de assentamento de guia (meio-fio) em trechos retos e curvos, utilizando peças pré-fabricadas de concreto com dimensões de 100 x 15 x 13 x 20 cm (comprimento x base inferior x base superior x altura), conforme especificação.

Os serviços compreendem a marcação e alinhamento do traçado, escavação da vala de assentamento nas dimensões adequadas, preparo da base com material apropriado e regularização do fundo para garantir o correto posicionamento das peças.

As guias serão assentadas sobre lastro de concreto ou argamassa, devidamente niveladas e alinhadas, respeitando as cotas e o caimento necessários para o adequado escoamento das águas pluviais. Nos trechos curvos, as peças deverão ser ajustadas de forma a acompanhar o raio do alinhamento, garantindo continuidade e acabamento uniforme.

Após o assentamento, será realizado o rejuntamento das juntas e o escoramento lateral com material compactado, assegurando a estabilidade e fixação das peças.

Estão inclusos todos os serviços de fornecimento, transporte, manuseio e assentamento das guias, bem como mão de obra, equipamentos e materiais necessários para a execução completa, conforme a referência AF_01/2024, garantindo durabilidade, resistência e adequado acabamento final.

	RESUMO DO ORÇAMENTO					
	OBRA:	EXECUÇÃO DOS SERVIÇOS DE REPAROS E RECUPERAÇÃO DE CALÇAMENTO, MEIO-FIOS	DATA : 27/04/2026		BDI : 24,63%	
	DESCRIÇÃO:	CONTRATAÇÃO DE EMPRESA DE ENGENHARIA PARA A EXECUÇÃO DOS SERVIÇOS DE REPAROS E RECUPERAÇÃO DE CALÇAMENTO, MEIO-FIO NAS RUAS: RUA AIRTON SENNA, RUA SÃO JOSÉ, RUADIRCEU ARCOVERDE, TRAVESSA BELCHIOR, RUA SANTO ANTÔNIO T1, RUASANTO ANTÔNIO T2, RUA REINALDO BEZERRA T1, RUA REINALDO BEZERRA T2,RUA PADRE CÍCERO, PRAÇA DA PREFEITURA T1, PRAÇA DA PREFEITURA T2,PRAÇA DA PREFEITURA T3, PRAÇA DA PREFEITURA T4, RUA PRIMEIRO DE MAIO,TRAVESSA DIRCEU ARCOVERDE, RUA SETE DE SETEMBRI, RUA SANTA MÔNICA,RUA MACAMBIRA , EM SEBASTIÃO LEAL- PI	FONTE	VERSÃO	HORA	MES
			ORSE	2026/01	111,51%	69,72%
			SEINFRA	028.1 COM DESONERAÇÃO	84,44%	47,48%
			SICRO 2	2016/11 COM DESONERAÇÃO	89,46%	-
			SICRO NOVO	2025/10 COM DESONERAÇÃO	-	-
		SINAPI	2026/02 COM DESONERAÇÃO	97,96%	58,91%	
		Composições Próprias	PRÓPRIA	0,00%	0,00%	
	LOCAL:	MUNICÍPIO DE SEBASTIÃO LEAL- PI				

CÓDIGO	DESCRIÇÃO	PREÇO TOTAL	%
1	SERVIÇOS PRELIMINARES	R\$ 557,85	0,59%
2	RECUPERAÇÃO DE CALÇAMENTO	R\$ 93.775,79	99,41%
3	BENEFÍCIOS E DESPESAS INDIRETAS (BDI)	R\$ 23.234,37	0,00%
		VALOR BDI TOTAL:	R\$ 23.234,37 100,00%
		VALOR ORÇAMENTO:	R\$ 94.333,64
		VALOR TOTAL:	R\$ 117.568,01

	PLANILHA ORÇAMENTÁRIA					
	OBRA:	EXECUÇÃO DOS SERVIÇOS DE REPAROS E RECUPERAÇÃO DE CALÇAMENTO, MEIO-FIOS	DATA : 27/04/2026		BDI : 24,63%	
	DESCRIÇÃO:	CONTRATAÇÃO DE EMPRESA DE ENGENHARIA PARA A EXECUÇÃO DOS SERVIÇOS DE REPAROS E RECUPERAÇÃO DE CALÇAMENTO, MEIO-FIO NAS RUAS: RUA AIRTON SENNA, RUA SÃO JOSÉ, RUADIRCEU ARCOVERDE, TRAVESSA BELCHIOR, RUA SANTO ANTÔNIO T1, RUASANTO ANTÔNIO T2, RUA REINALDO BEZERRA T1, RUA REINALDO BEZERRA T2,RUA PADRE CÍCERO, PRAÇA DA PREFEITURA T1, PRAÇA DA PREFEITURA T2,PRAÇA DA PREFEITURA T3, PRAÇA DA PREFEITURA T4, RUA PRIMEIRO DE MAIO,TRAVESSA DIRCEU ARCOVERDE, RUA SETE DE SETEMBRI, RUA SANTA MÔNICA,RUA MACAMBIRA , EM SEBASTIÃO LEAL- PI	FONTE	VERSÃO	HORA	MES
			ORSE	2026/01	111,51%	69,72%
			SEINFRA	028.1 COM DESONERAÇÃO	84,44%	47,48%
			SICRO 2	2016/11 COM DESONERAÇÃO	89,46%	-
			SICRO NOVO	2025/10 COM DESONERAÇÃO	-	-
SINAPI	2026/02 COM DESONERAÇÃO	97,96%	58,91%			
Composições Próprias	PRÓPRIA	0,00%	0,00%			
LOCAL:	MUNICÍPIO DE SEBASTIÃO LEAL- PI					

ITEM	CÓDIGO	DESCRIÇÃO	FONTE	UNID	QUANTIDADE	PREÇO UNITÁRIO R\$	PREÇO TOTAL R\$
1	SERVIÇOS PRELIMINARES						R\$ 557,85
1.1	103689	FORNECIMENTO E INSTALAÇÃO DE PLACA DE OBRA COM CHAPA GALVANIZADA E ESTRUTURA DE MADEIRA. AF_03/2022_PS	SINAPI	M2	1,20	R\$ 464,88	R\$ 557,85
2	RECUPERAÇÃO DE CALÇAMENTO						R\$ 93.775,79
2.1	101852	REASSENTAMENTO DE PARALELEPÍPEDOS, REJUNTAMENTO COM ARGAMASSA, COM REAPROVEITAMENTO DOS PARALELEPÍPEDOS - INCLUSO RETIRADA E COLOCAÇÃO DO MATERIAL. AF_12/2020	SINAPI	M2	1.173,52	R\$ 78,21	R\$ 91.780,99
2.2	94276	ASSENTAMENTO DE GUIA (MEIO-FIO) EM TRECHO CURVO, CONFECCIONADA EM CONCRETO PRÉ-FABRICADO, DIMENSÕES 100X15X13X20 CM (COMPRIMENTO X BASE INFERIOR X BASE SUPERIOR X ALTURA). AF_01/2024	SINAPI	M	10,00	R\$ 43,31	R\$ 433,10
2.3	94273	ASSENTAMENTO DE GUIA (MEIO-FIO) EM TRECHO RETO, CONFECCIONADA EM CONCRETO PRÉ-FABRICADO, DIMENSÕES 100X15X13X30 CM (COMPRIMENTO X BASE INFERIOR X BASE SUPERIOR X ALTURA). AF_01/2024	SINAPI	M	35,00	R\$ 44,62	R\$ 1.561,70
						VALOR BDI TOTAL:	R\$ 23.234,37
						VALOR ORÇAMENTO:	R\$ 94.333,64
						VALOR TOTAL:	R\$ 117.568,01

CRONOGRAMA FÍSICO-FINANCEIRO						
	OBRA:	EXECUÇÃO DOS SERVIÇOS DE REPAROS E RECUPERAÇÃO DE CALÇAMENTO, MEIO-FIOS	DATA : 27/04/2026		BDI : 24,63%	
	DESCRIÇÃO:	CONTRATAÇÃO DE EMPRESA DE ENGENHARIA PARA A EXECUÇÃO DOS SERVIÇOS DE REPAROS E RECUPERAÇÃO DE CALÇAMENTO, MEIO-FIO NAS RUAS: RUA AIRTON SENNA, RUA SÃO JOSÉ, RUADIRCEU ARCOVERDE, TRAVESSA BELCHIOR, RUA SANTO ANTÔNIO T1, RUASANTO ANTÔNIO T2, RUA REINALDO BEZERRA T1, RUA REINALDO BEZERRA T2,RUA PADRE CÍCERO, PRAÇA DA PREFEITURA T1, PRAÇA DA PREFEITURA T2,PRAÇA DA PREFEITURA T3, PRAÇA DA PREFEITURA T4, RUA PRIMEIRO DE MAIO,TRAVESSA DIRCEU ARCOVERDE, RUA SETE DE SETEMBRI, RUA SANTA MÔNICA,RUA MACAMBIRA , EM SEBASTIÃO LEAL- PI	FONTE	VERSÃO	HORA	MES
			ORSE	2026/01	111,51%	69,72%
			SEINFRA	028.1 COM DESONERAÇÃO	84,44%	47,48%
			SICRO 2	2016/11 COM DESONERAÇÃO	89,46%	-
			SICRO NOVO	2025/10 COM DESONERAÇÃO	-	-
			SINAPI	2026/02 COM DESONERAÇÃO	97,96%	58,91%
			Composições Próprias	PRÓPRIA	0,00%	0,00%
LOCAL:	MUNICÍPIO DE SEBASTIÃO LEAL- PI					

ITEM	DESCRIÇÃO	VALOR (R\$)	MÊS 1	Total parcela
1	SERVIÇOS PRELIMINARES	R\$ 557,85	100,00 %	100,00 %
			R\$ 557,85	R\$ 557,85
2	RECUPERAÇÃO DE CALÇAMENTO	R\$ 93.775,79	100,00 %	100,00 %
			R\$ 93.775,79	R\$ 93.775,79
3	BENEFÍCIOS E DESPESAS INDIRETAS (BDI)	R\$ 23.234,37	100,00 %	100,00 %
			R\$ 23.234,37	R\$ 23.234,37
		R\$ 117.568,01	R\$ 117.568,01	R\$ 117.568,01
			R\$ 117.568,01	

RELATÓRIO ANALÍTICO - COMPOSIÇÕES DE CUSTOS



OBRA:	EXECUÇÃO DOS SERVIÇOS DE REPAROS E RECUPERAÇÃO DE CALÇAMENTO, MEIO-FIOS	DATA : 27/04/2026	BDI : 24,63%																												
DESCRIÇÃO:	CONTRATAÇÃO DE EMPRESA DE ENGENHARIA PARA A EXECUÇÃO DOS SERVIÇOS DE REPAROS E RECUPERAÇÃO DE CALÇAMENTO, MEIO-FIO NAS RUAS: RUA AIRTON SENNA, RUA SÃO JOSÉ, RUADIRCEU ARCOVERDE, TRAVESSA BELCHIOR, RUA SANTO ANTÔNIO T1, RUASANTO ANTÔNIO T2, RUA REINALDO BEZERRA T1, RUA REINALDO BEZERRA T2, RUA PADRE CÍCERO, PRAÇA DA PREFEITURA T1, PRAÇA DA PREFEITURA T2, PRAÇA DA PREFEITURA T3, PRAÇA DA PREFEITURA T4, RUA PRIMEIRO DE MAIO, TRAVESSA DIRCEU ARCOVERDE, RUA SETE DE SETEMBRO, RUA SANTA MÔNICA, RUA MACAMBIRA, EM SEBASTIÃO LEAL- PI	<table> <tr> <th>FORTE</th><th>VERSÃO</th><th>HORA</th><th>MES</th></tr> <tr> <td>ORSE</td><td>2026/01</td><td>111,51%</td><td>69,72%</td></tr> <tr> <td>SEINFRA</td><td>028.1 COM DESONERAÇÃO</td><td>84,44%</td><td>47,48%</td></tr> <tr> <td>SICRO 2</td><td>2016/11 COM DESONERAÇÃO</td><td>89,46%</td><td>-</td></tr> <tr> <td>SICRO NOVO</td><td>2025/10 COM DESONERAÇÃO</td><td>-</td><td>-</td></tr> <tr> <td>SINAPI</td><td>2026/02 COM DESONERAÇÃO</td><td>97,96%</td><td>58,91%</td></tr> <tr> <td>Composições Próprias</td><td>PRÓPRIA</td><td>0,00%</td><td>0,00%</td></tr> </table>	FORTE	VERSÃO	HORA	MES	ORSE	2026/01	111,51%	69,72%	SEINFRA	028.1 COM DESONERAÇÃO	84,44%	47,48%	SICRO 2	2016/11 COM DESONERAÇÃO	89,46%	-	SICRO NOVO	2025/10 COM DESONERAÇÃO	-	-	SINAPI	2026/02 COM DESONERAÇÃO	97,96%	58,91%	Composições Próprias	PRÓPRIA	0,00%	0,00%	
FORTE	VERSÃO	HORA	MES																												
ORSE	2026/01	111,51%	69,72%																												
SEINFRA	028.1 COM DESONERAÇÃO	84,44%	47,48%																												
SICRO 2	2016/11 COM DESONERAÇÃO	89,46%	-																												
SICRO NOVO	2025/10 COM DESONERAÇÃO	-	-																												
SINAPI	2026/02 COM DESONERAÇÃO	97,96%	58,91%																												
Composições Próprias	PRÓPRIA	0,00%	0,00%																												
LOCAL:	MUNICÍPIO DE SEBASTIÃO LEAL- PI																														

1.1. 103689 FORNECIMENTO E INSTALAÇÃO DE PLACA DE OBRA COM CHAPA GALVANIZADA E ESTRUTURA DE MADEIRA. AF_03/2022_PS (M2)

Material		FORTE	UNID	COEFICIENTE	PREÇO UNITÁRIO	TOTAL
00004813	PLACA DE OBRA (PARA CONSTRUCAO CIVIL) EM CHAPA GALVANIZADA *N. 22*, ADESIVADA, DE *2,4 X 1,2* M (SEM POSTES PARA FIXACAO)	SINAPI	M2	1,00000000	R\$ 400,00	R\$ 400,00
00005065	PREGO DE ACO POLIDO COM CABECA 10 X 10 (7/8 X 17)	SINAPI	KG	0,01130000	R\$ 38,70	R\$ 0,43
00005069	PREGO DE ACO POLIDO COM CABECA 17 X 27 (2 1/2 X 11)	SINAPI	KG	0,01320000	R\$ 20,74	R\$ 0,27
00004509	SARRAFO *2,5 X 10* CM EM PINUS, MISTA OU EQUIVALENTE DA REGIAO - BRUTA	SINAPI	M	3,20830000	R\$ 5,03	R\$ 16,13
TOTAL Material:						R\$ 416,83
Mão de Obra com Encargos Complementares		FORTE	UNID	COEFICIENTE	PREÇO UNITÁRIO	TOTAL
88262	CARPINTEIRO DE FORMAS COM ENCARGOS COMPLEMENTARES	SINAPI	H	0,37290000	R\$ 27,14	R\$ 10,12
88316	SERVENTE COM ENCARGOS COMPLEMENTARES	SINAPI	H	1,11860000	R\$ 22,46	R\$ 25,12
TOTAL Mão de Obra com Encargos Complementares:						R\$ 35,24
Serviço		FORTE	UNID	COEFICIENTE	PREÇO UNITÁRIO	TOTAL
102234	PINTURA IMUNIZANTE PARA MADEIRA, 2 DEMÃOS. AF_01/2021	SINAPI	M2	0,50000000	R\$ 25,62	R\$ 12,81
TOTAL Serviço:						R\$ 12,81
VALOR:						464,88

2.1. 101852 REASSENTAMENTO DE PARALELEPÍPEDOS, REJUNTAMENTO COM ARGAMASSA, COM REAPROVEITAMENTO DOS PARALELEPÍPEDOS - INCLUSO RETIRADA E COLOCAÇÃO DO MATERIAL. AF_12/2020 (M2)

Equipamento Custo Horário		FORTE	UNID	COEFICIENTE	PREÇO UNITÁRIO	TOTAL
5685	ROLO COMPACTADOR VIBRATÓRIO DE UM CILINDRO AÇO LISO, POTÊNCIA 80 HP, PESO OPERACIONAL MÁXIMO 8,1 T, IMPACTO DINÂMICO 16,15 / 9,5 T, LARGURA DE TRABALHO 1,68 M - CHI DIURNO. AF_06/2014	SINAPI	CHI	0,24550000	R\$ 60,76	R\$ 14,91
5684	ROLO COMPACTADOR VIBRATÓRIO DE UM CILINDRO AÇO LISO, POTÊNCIA 80 HP, PESO OPERACIONAL MÁXIMO 8,1 T, IMPACTO DINÂMICO 16,15 / 9,5 T, LARGURA DE TRABALHO 1,68 M - CHP DIURNO. AF_06/2014	SINAPI	CHP	0,00310000	R\$ 152,91	R\$ 0,47
TOTAL Equipamento Custo Horário:						R\$ 15,38
Material		FORTE	UNID	COEFICIENTE	PREÇO UNITÁRIO	TOTAL
00000367	AREIA GROSSA - POSTO JAZIDA/FORNECEDOR (RETIRADO NA JAZIDA, SEM TRANSPORTE)	SINAPI	M3	0,11400000	R\$ 96,24	R\$ 10,97
TOTAL Material:						R\$ 10,97
Mão de Obra com Encargos Complementares		FORTE	UNID	COEFICIENTE	PREÇO UNITÁRIO	TOTAL
88260	CALCETEIRO COM ENCARGOS COMPLEMENTARES	SINAPI	H	0,74580000	R\$ 27,62	R\$ 20,59
88316	SERVENTE COM ENCARGOS COMPLEMENTARES	SINAPI	H	0,74580000	R\$ 22,46	R\$ 16,75
TOTAL Mão de Obra com Encargos Complementares:						R\$ 37,34
Serviço		FORTE	UNID	COEFICIENTE	PREÇO UNITÁRIO	TOTAL
88628	ARGAMASSA TRAÇO 1:3 (EM VOLUME DE CIMENTO E AREIA MÉDIA ÚMIDA), PREPARO MECÂNICO COM BETONEIRA 400 L. AF_08/2019	SINAPI	M3	0,02030000	R\$ 715,49	R\$ 14,52
TOTAL Serviço:						R\$ 14,52

RELATÓRIO ANALÍTICO - COMPOSIÇÕES DE CUSTOS					
	OBRA:	EXECUÇÃO DOS SERVIÇOS DE REPAROS E RECUPERAÇÃO DE CALÇAMENTO, MEIO-FIOS	DATA : 27/04/2026		BDI : 24,63%
	DESCRIÇÃO:	CONTRATAÇÃO DE EMPRESA DE ENGENHARIA PARA A EXECUÇÃO DOS SERVIÇOS DE REPAROS E RECUPERAÇÃO DE CALÇAMENTO, MEIO-FIO NAS RUAS: RUA AIRTON SENNA, RUA SÃO JOSÉ, RUADIRCEU ARCOVERDE, TRAVESSA BELCHIOR, RUA SANTO ANTÔNIO T1, RUASANTO ANTÔNIO T2, RUA REINALDO BEZERRA T1, RUA REINALDO BEZERRA T2,RUA PADRE CÍCERO, PRAÇA DA PREFEITURA T1, PRAÇA DA PREFEITURA T2,PRAÇA DA PREFEITURA T3, PRAÇA DA PREFEITURA T4, RUA PRIMEIRO DE MAIO,TRAVESSA DIRCEU ARCOVERDE, RUA SETE DE SETEMBRI, RUA SANTA MÔNICA,RUA MACAMBIRA , EM SEBASTIÃO LEAL- PI	FORTE	VERSÃO	HORA
	LOCAL:		MES		
			ORSE	2026/01	111,51%
			SEINFRA	028.1 COM DESONERAÇÃO	69,72%
			SICRO 2	2016/11 COM DESONERAÇÃO	84,44%
			SICRO NOVO	2025/10 COM DESONERAÇÃO	47,48%
			SINAPI	2026/02 COM DESONERAÇÃO	89,46%
			Composições Próprias	PROPRIA	-
					97,96%
					58,91%
					0,00%
					0,00%

VALOR:	78,21
--------	-------

2.2. 94276 ASSENTAMENTO DE GUIA (MEIO-FIO) EM TRECHO CURVO, CONFECCIONADA EM CONCRETO PRÉ-FABRICADO, DIMENSÕES 100X15X13X20 CM (COMPRIMENTO X BASE INFERIOR X BASE SUPERIOR X ALTURA). AF_01/2024 (M)						
Material		FORTE	UNID	COEFICIENTE	PREÇO UNITÁRIO	TOTAL
00000370	AREIA MEDIA - POSTO JAZIDA/FORNECEDOR (RETIRADO NA JAZIDA, SEM TRANSPORTE)	SINAPI	M3	0,00660000	R\$ 95,00	R\$ 0,62
00041679	MEIO-FIO OU GUIA DE CONCRETO PRE-MOLDADO, COMP 1 M, *20 X 12/15* CM (H X L1/L2)	SINAPI	UN	1,00500000	R\$ 27,95	R\$ 28,08
TOTAL Material:						R\$ 28,70
Mão de Obra com Encargos Complementares		FORTE	UNID	COEFICIENTE	PREÇO UNITÁRIO	TOTAL
88309	PEDREIRO COM ENCARGOS COMPLEMENTARES	SINAPI	H	0,27150000	R\$ 27,81	R\$ 7,55
88316	SERVENTE COM ENCARGOS COMPLEMENTARES	SINAPI	H	0,27150000	R\$ 22,46	R\$ 6,09
TOTAL Mão de Obra com Encargos Complementares:						R\$ 13,64
Serviço		FORTE	UNID	COEFICIENTE	PREÇO UNITÁRIO	TOTAL
88629	ARGAMASSA TRAÇO 1:3 (EM VOLUME DE CIMENTO E AREIA MÉDIA ÚMIDA), PREPARO MANUAL. AF_08/2019	SINAPI	M3	0,00120000	R\$ 815,72	R\$ 0,97
TOTAL Serviço:						R\$ 0,97
VALOR:						43,31

2.3. 94273 ASSENTAMENTO DE GUIA (MEIO-FIO) EM TRECHO RETO, CONFECCIONADA EM CONCRETO PRÉ-FABRICADO, DIMENSÕES 100X15X13X30 CM (COMPRIMENTO X BASE INFERIOR X BASE SUPERIOR X ALTURA). AF_01/2024 (M)						
Material		FORTE	UNID	COEFICIENTE	PREÇO UNITÁRIO	TOTAL
00000370	AREIA MEDIA - POSTO JAZIDA/FORNECEDOR (RETIRADO NA JAZIDA, SEM TRANSPORTE)	SINAPI	M3	0,00660000	R\$ 95,00	R\$ 0,62
00004059	MEIO-FIO OU GUIA DE CONCRETO, PRE-MOLDADO, COMP 1 M, *30 X 12/15* CM (H X L1/L2)	SINAPI	M	1,00500000	R\$ 30,86	R\$ 31,01
TOTAL Material:						R\$ 31,63
Mão de Obra com Encargos Complementares		FORTE	UNID	COEFICIENTE	PREÇO UNITÁRIO	TOTAL
88309	PEDREIRO COM ENCARGOS COMPLEMENTARES	SINAPI	H	0,22960000	R\$ 27,81	R\$ 6,38
88316	SERVENTE COM ENCARGOS COMPLEMENTARES	SINAPI	H	0,22960000	R\$ 22,46	R\$ 5,15
TOTAL Mão de Obra com Encargos Complementares:						R\$ 11,53
Serviço		FORTE	UNID	COEFICIENTE	PREÇO UNITÁRIO	TOTAL
88629	ARGAMASSA TRAÇO 1:3 (EM VOLUME DE CIMENTO E AREIA MÉDIA ÚMIDA), PREPARO MANUAL. AF_08/2019	SINAPI	M3	0,00180000	R\$ 815,72	R\$ 1,46
TOTAL Serviço:						R\$ 1,46
VALOR:						44,62

RELATÓRIO ANALÍTICO - COMPOSIÇÕES AUXILIARES					
	OBRA:	EXECUÇÃO DOS SERVIÇOS DE REPAROS E RECUPERAÇÃO DE CALÇAMENTO, MEIO-FIOS	DATA : 27/04/2026		BDI : 24,63%
	DESCRIÇÃO:	CONTRATAÇÃO DE EMPRESA DE ENGENHARIA PARA A EXECUÇÃO DOS SERVIÇOS DE REPAROS E RECUPERAÇÃO DE CALÇAMENTO, MEIO-FIO NAS RUAS: RUA AIRTON SENNA, RUA SÃO JOSÉ, RUADIRCEU ARCOVERDE, TRAVESSA BELCHIOR, RUA SANTO ANTÔNIO T1, RUASANTO ANTÔNIO T2, RUA REINALDO BEZERRA T1, RUA REINALDO BEZERRA T2,RUA PADRE CÍCERO, PRAÇA DA PREFEITURA T1, PRAÇA DA PREFEITURA T2,PRAÇA DA PREFEITURA T3, PRAÇA DA PREFEITURA T4, RUA PRIMEIRO DE MAIO,TRAVESSA DIRCEU ARCOVERDE, RUA SETE DE SETEMBRI, RUA SANTA MÔNICA,RUA MACAMBIRA , EM SEBASTIÃO LEAL- PI	FORTE	VERSÃO	HORA
	LOCAL:		MES		
			ORSE	2026/01	111,51%
			SEINFRA	028.1 COM DESONERAÇÃO	69,72%
			SICRO 2	2016/11 COM DESONERAÇÃO	84,44%
			SICRO NOVO	2025/10 COM DESONERAÇÃO	47,48%
			SINAPI	2026/02 COM DESONERAÇÃO	89,46%
			Composições Próprias	PROPRIA	-
					97,96%
					58,91%
					0,00%
					0,00%

88629 ARGAMASSA TRAÇO 1:3 (EM VOLUME DE CIMENTO E AREIA MÉDIA ÚMIDA), PREPARO MANUAL. AF_08/2019 (M3)						
Material		FORTE	UNID	COEFICIENTE	PREÇO UNITÁRIO	TOTAL
00000370	AREIA MEDIA - POSTO JAZIDA/FORNECEDOR (RETIRADO NA JAZIDA, SEM TRANSPORTE)	SINAPI	M3	1,07000000	R\$ 95,00	R\$ 101,65
00001379	CIMENTO PORTLAND COMPOSTO CP II-32	SINAPI	KG	482,96000000	R\$ 1,08	R\$ 521,59
					TOTAL Material:	R\$ 623,24
Mão de Obra com Encargos Complementares						
		FORTE	UNID	COEFICIENTE	PREÇO UNITÁRIO	TOTAL
88316	SERVENTE COM ENCARGOS COMPLEMENTARES	SINAPI	H	8,57000000	R\$ 22,46	R\$ 192,48
					TOTAL Mão de Obra com Encargos Complementares:	R\$ 192,48
					VALOR:	815,72

88628 ARGAMASSA TRAÇO 1:3 (EM VOLUME DE CIMENTO E AREIA MÉDIA ÚMIDA), PREPARO MECÂNICO COM BETONEIRA 400 L. AF_08/2019 (M3)						
Equipamento Custo Horário		FORTE	UNID	COEFICIENTE	PREÇO UNITÁRIO	TOTAL
88831	BETONEIRA CAPACIDADE NOMINAL DE 400 L, CAPACIDADE DE MISTURA 280 L, MOTOR ELÉTRICO TRIFÁSICO POTÊNCIA DE 2 CV, SEM CARREGADOR - CHI DIURNO. AF_05/2023	SINAPI	CHI	2,62000000	R\$ 0,54	R\$ 1,41
88830	BETONEIRA CAPACIDADE NOMINAL DE 400 L, CAPACIDADE DE MISTURA 280 L, MOTOR ELÉTRICO TRIFÁSICO POTÊNCIA DE 2 CV, SEM CARREGADOR - CHP DIURNO. AF_05/2023	SINAPI	CHP	0,80000000	R\$ 2,39	R\$ 1,91
					TOTAL Equipamento Custo Horário:	R\$ 3,32
Material		FORTE	UNID	COEFICIENTE	PREÇO UNITÁRIO	TOTAL
00000370	AREIA MEDIA - POSTO JAZIDA/FORNECEDOR (RETIRADO NA JAZIDA, SEM TRANSPORTE)	SINAPI	M3	1,07000000	R\$ 95,00	R\$ 101,65
00001379	CIMENTO PORTLAND COMPOSTO CP II-32	SINAPI	KG	483,70000000	R\$ 1,08	R\$ 522,39
					TOTAL Material:	R\$ 624,04
Mão de Obra com Encargos Complementares						
		FORTE	UNID	COEFICIENTE	PREÇO UNITÁRIO	TOTAL
88377	OPERADOR DE BETONEIRA ESTACIONÁRIA/MISTURADOR COM ENCARGOS COMPLEMENTARES	SINAPI	H	3,42000000	R\$ 25,77	R\$ 88,13
					TOTAL Mão de Obra com Encargos Complementares:	R\$ 88,13
					VALOR:	715,49

88831 BETONEIRA CAPACIDADE NOMINAL DE 400 L, CAPACIDADE DE MISTURA 280 L, MOTOR ELÉTRICO TRIFÁSICO POTÊNCIA DE 2 CV, SEM CARREGADOR - CHI DIURNO. AF_05/2023 (CHI)						
Serviço		FORTE	UNID	COEFICIENTE	PREÇO UNITÁRIO	TOTAL
88826	BETONEIRA CAPACIDADE NOMINAL DE 400 L, CAPACIDADE DE MISTURA 280 L, MOTOR ELÉTRICO TRIFÁSICO POTÊNCIA DE 2 CV, SEM CARREGADOR - DEPRECIAÇÃO. AF_05/2023	SINAPI	H	1,00000000	R\$ 0,44	R\$ 0,44
88827	BETONEIRA CAPACIDADE NOMINAL DE 400 L, CAPACIDADE DE MISTURA 280 L, MOTOR ELÉTRICO TRIFÁSICO POTÊNCIA DE 2 CV, SEM CARREGADOR - JUROS. AF_05/2023	SINAPI	H	1,00000000	R\$ 0,10	R\$ 0,10
					TOTAL Serviço:	R\$ 0,54

	RELATÓRIO ANALÍTICO - COMPOSIÇÕES AUXILIARES					
	OBRA:	EXECUÇÃO DOS SERVIÇOS DE REPAROS E RECUPERAÇÃO DE CALÇAMENTO, MEIO-FIOS	DATA : 27/04/2026		BDI : 24,63%	
	DESCRIÇÃO:	CONTRATAÇÃO DE EMPRESA DE ENGENHARIA PARA A EXECUÇÃO DOS SERVIÇOS DE REPAROS E RECUPERAÇÃO DE CALÇAMENTO, MEIO-FIO NAS RUAS: RUA AIRTON SENNA, RUA SÃO JOSÉ, RUADIRCEU ARCOVERDE, TRAVESSA BELCHIOR, RUA SANTO ANTÔNIO T1, RUASANTO ANTÔNIO T2, RUA REINALDO BEZERRA T1, RUA REINALDO BEZERRA T2,RUA PADRE CÍCERO, PRAÇA DA PREFEITURA T1, PRAÇA DA PREFEITURA T2,PRAÇA DA PREFEITURA T3, PRAÇA DA PREFEITURA T4, RUA PRIMEIRO DE MAIO,TRAVESSA DIRCEU ARCOVERDE, RUA SETE DE SETEMBRI, RUA SANTA MÔNICA,RUA MACAMBIRA , EM SEBASTIÃO LEAL- PI	FORTE	VERSÃO	HORA	MES
			ORSE	2026/01	111,51%	69,72%
			SEINFRA	028.1 COM DESONERAÇÃO	84,44%	47,48%
			SICRO 2	2016/11 COM DESONERAÇÃO	89,46%	-
			SICRO NOVO	2025/10 COM DESONERAÇÃO	-	-
SINAPI	2026/02 COM DESONERAÇÃO	97,96%	58,91%			
Composições Próprias	PRÓPRIA	0,00%	0,00%			
LOCAL:	MUNICÍPIO DE SEBASTIÃO LEAL- PI					

VALOR:	0,54
--------	------

88830 BETONEIRA CAPACIDADE NOMINAL DE 400 L, CAPACIDADE DE MISTURA 280 L, MOTOR ELÉTRICO TRIFÁSICO POTÊNCIA DE 2 CV, SEM CARREGADOR - CHP DIURNO. AF_05/2023 (CHP)						
Serviço		FORTE	UNID	COEFICIENTE	PREÇO UNITÁRIO	TOTAL
88826	BETONEIRA CAPACIDADE NOMINAL DE 400 L, CAPACIDADE DE MISTURA 280 L, MOTOR ELÉTRICO TRIFÁSICO POTÊNCIA DE 2 CV, SEM CARREGADOR - DEPRECIAÇÃO. AF_05/2023	SINAPI	H	1,00000000	R\$ 0,44	R\$ 0,44
88827	BETONEIRA CAPACIDADE NOMINAL DE 400 L, CAPACIDADE DE MISTURA 280 L, MOTOR ELÉTRICO TRIFÁSICO POTÊNCIA DE 2 CV, SEM CARREGADOR - JUROS. AF_05/2023	SINAPI	H	1,00000000	R\$ 0,10	R\$ 0,10
88828	BETONEIRA CAPACIDADE NOMINAL DE 400 L, CAPACIDADE DE MISTURA 280 L, MOTOR ELÉTRICO TRIFÁSICO POTÊNCIA DE 2 CV, SEM CARREGADOR - MANUTENÇÃO. AF_05/2023	SINAPI	H	1,00000000	R\$ 0,48	R\$ 0,48
88829	BETONEIRA CAPACIDADE NOMINAL DE 400 L, CAPACIDADE DE MISTURA 280 L, MOTOR ELÉTRICO TRIFÁSICO POTÊNCIA DE 2 CV, SEM CARREGADOR - MATERIAIS NA OPERAÇÃO. AF_05/2023	SINAPI	H	1,00000000	R\$ 1,37	R\$ 1,37
TOTAL Serviço:						R\$ 2,39
VALOR:						2,39

88826 BETONEIRA CAPACIDADE NOMINAL DE 400 L, CAPACIDADE DE MISTURA 280 L, MOTOR ELÉTRICO TRIFÁSICO POTÊNCIA DE 2 CV, SEM CARREGADOR - DEPRECIAÇÃO. AF_05/2023 (H)						
Equipamento		FORTE	UNID	COEFICIENTE	PREÇO UNITÁRIO	TOTAL
00010535	BETONEIRA, CAPACIDADE NOMINAL 400 L, CAPACIDADE DE MISTURA 280 L, MOTOR ELETRICO TRIFASICO 220/380 V, POTENCIA 2 CV, SEM CARREGADOR	SINAPI	UN	0,00006400	R\$ 6.880,24	R\$ 0,44
TOTAL Equipamento:						R\$ 0,44
VALOR:						0,44

88827 BETONEIRA CAPACIDADE NOMINAL DE 400 L, CAPACIDADE DE MISTURA 280 L, MOTOR ELÉTRICO TRIFÁSICO POTÊNCIA DE 2 CV, SEM CARREGADOR - JUROS. AF_05/2023 (H)						
Equipamento		FORTE	UNID	COEFICIENTE	PREÇO UNITÁRIO	TOTAL
00010535	BETONEIRA, CAPACIDADE NOMINAL 400 L, CAPACIDADE DE MISTURA 280 L, MOTOR ELETRICO TRIFASICO 220/380 V, POTENCIA 2 CV, SEM CARREGADOR	SINAPI	UN	0,00001480	R\$ 6.880,24	R\$ 0,10
TOTAL Equipamento:						R\$ 0,10
VALOR:						0,10

88828 BETONEIRA CAPACIDADE NOMINAL DE 400 L, CAPACIDADE DE MISTURA 280 L, MOTOR ELÉTRICO TRIFÁSICO POTÊNCIA DE 2 CV, SEM CARREGADOR - MANUTENÇÃO. AF_05/2023 (H)						
Equipamento		FORTE	UNID	COEFICIENTE	PREÇO UNITÁRIO	TOTAL
00010535	BETONEIRA, CAPACIDADE NOMINAL 400 L, CAPACIDADE DE MISTURA 280 L, MOTOR ELETRICO TRIFASICO 220/380 V, POTENCIA 2 CV, SEM CARREGADOR	SINAPI	UN	0,00007000	R\$ 6.880,24	R\$ 0,48
TOTAL Equipamento:						R\$ 0,48
VALOR:						0,48

RELATÓRIO ANALÍTICO - COMPOSIÇÕES AUXILIARES					
	OBRA:	EXECUÇÃO DOS SERVIÇOS DE REPAROS E RECUPERAÇÃO DE CALÇAMENTO, MEIO-FIOS	DATA : 27/04/2026		BDI : 24,63%
	DESCRIÇÃO:	CONTRATAÇÃO DE EMPRESA DE ENGENHARIA PARA A EXECUÇÃO DOS SERVIÇOS DE REPAROS E RECUPERAÇÃO DE CALÇAMENTO, MEIO-FIO NAS RUAS: RUA AIRTON SENNA, RUA SÃO JOSÉ, RUADIRCEU ARCOVERDE, TRAVESSA BELCHIOR, RUA SANTO ANTÔNIO T1, RUASANTO ANTÔNIO T2, RUA REINALDO BEZERRA T1, RUA REINALDO BEZERRA T2,RUA PADRE CÍCERO, PRAÇA DA PREFEITURA T1, PRAÇA DA PREFEITURA T2,PRAÇA DA PREFEITURA T3, PRAÇA DA PREFEITURA T4, RUA PRIMEIRO DE MAIO,TRAVESSA DIRCEU ARCOVERDE, RUA SETE DE SETEMBRI, RUA SANTA MÔNICA,RUA MACAMBIRA , EM SEBASTIÃO LEAL- PI	FORTE	VERSÃO	HORA
	LOCAL:	MUNICÍPIO DE SEBASTIÃO LEAL- PI	ORSE	2026/01	111,51%
			SEINFRA	028.1 COM DESONERAÇÃO	84,44%
			SICRO 2	2016/11 COM DESONERAÇÃO	89,46%
			SICRO NOVO	2025/10 COM DESONERAÇÃO	-
			SINAPI	2026/02 COM DESONERAÇÃO	97,96%
			Composições Próprias	PRÓPRIA	0,00%
					69,72%
					47,48%
					-
					-
					58,91%
					0,00%

88829 BETONEIRA CAPACIDADE NOMINAL DE 400 L, CAPACIDADE DE MISTURA 280 L, MOTOR ELÉTRICO TRIFÁSICO POTÊNCIA DE 2 CV, SEM CARREGADOR - MATERIAIS NA OPERAÇÃO. AF_05/2023 (H)						
Especiais		FORTE	UNID	COEFICIENTE	PREÇO UNITÁRIO	TOTAL
00002705	ENERGIA ELETTRICA ATE 2000 KWH INDUSTRIAL, SEM DEMANDA	SINAPI	KWH	1,25000000	R\$ 1,10	R\$ 1,37
					TOTAL Especiais:	R\$ 1,37
					VALOR:	1,37

88260 CALCETEIRO COM ENCARGOS COMPLEMENTARES (H)						
Encargos Complementares		FORTE	UNID	COEFICIENTE	PREÇO UNITÁRIO	TOTAL
00037370	ALIMENTACAO - HORISTA (COLETADO CAIXA - ENCARGOS COMPLEMENTARES)	SINAPI	H	1,00000000	R\$ 2,49	R\$ 2,49
00043489	EPI - FAMILIA PEDREIRO - HORISTA (ENCARGOS COMPLEMENTARES - COLETADO CAIXA)	SINAPI	H	1,00000000	R\$ 1,81	R\$ 1,81
00037372	EXAMES - HORISTA (COLETADO CAIXA - ENCARGOS COMPLEMENTARES)	SINAPI	H	1,00000000	R\$ 1,42	R\$ 1,42
00043465	FERRAMENTAS - FAMILIA PEDREIRO - HORISTA (ENCARGOS COMPLEMENTARES - COLETADO CAIXA)	SINAPI	H	1,00000000	R\$ 0,90	R\$ 0,90
00037373	SEGURO - HORISTA (COLETADO CAIXA - ENCARGOS COMPLEMENTARES)	SINAPI	H	1,00000000	R\$ 0,11	R\$ 0,11
00037371	TRANSPORTE - HORISTA (COLETADO CAIXA - ENCARGOS COMPLEMENTARES)	SINAPI	H	1,00000000	R\$ 0,48	R\$ 0,48
					TOTAL Encargos Complementares:	R\$ 7,21
Mão de Obra		FORTE	UNID	COEFICIENTE	PREÇO UNITÁRIO	TOTAL
00004759	CALCETEIRO / RASTELEIRO (HORISTA)	SINAPI	H	1,00000000	R\$ 20,18	R\$ 20,18
					TOTAL Mão de Obra:	R\$ 20,18
Serviço		FORTE	UNID	COEFICIENTE	PREÇO UNITÁRIO	TOTAL
95328	CURSO DE CAPACITAÇÃO PARA CALCETEIRO (ENCARGOS COMPLEMENTARES) - HORISTA	SINAPI	H	1,00000000	R\$ 0,23	R\$ 0,23
					TOTAL Serviço:	R\$ 0,23
					VALOR:	27,62

88262 CARPINTEIRO DE FORMAS COM ENCARGOS COMPLEMENTARES (H)						
Encargos Complementares		FORTE	UNID	COEFICIENTE	PREÇO UNITÁRIO	TOTAL
00037370	ALIMENTACAO - HORISTA (COLETADO CAIXA - ENCARGOS COMPLEMENTARES)	SINAPI	H	1,00000000	R\$ 2,49	R\$ 2,49
00043483	EPI - FAMILIA CARPINTEIRO DE FORMAS - HORISTA (ENCARGOS COMPLEMENTARES - COLETADO CAIXA)	SINAPI	H	1,00000000	R\$ 1,78	R\$ 1,78
00037372	EXAMES - HORISTA (COLETADO CAIXA - ENCARGOS COMPLEMENTARES)	SINAPI	H	1,00000000	R\$ 1,42	R\$ 1,42
00043459	FERRAMENTAS - FAMILIA CARPINTEIRO DE FORMAS - HORISTA (ENCARGOS COMPLEMENTARES - COLETADO CAIXA)	SINAPI	H	1,00000000	R\$ 0,45	R\$ 0,45
00037373	SEGURO - HORISTA (COLETADO CAIXA - ENCARGOS COMPLEMENTARES)	SINAPI	H	1,00000000	R\$ 0,11	R\$ 0,11
00037371	TRANSPORTE - HORISTA (COLETADO CAIXA - ENCARGOS COMPLEMENTARES)	SINAPI	H	1,00000000	R\$ 0,48	R\$ 0,48
					TOTAL Encargos Complementares:	R\$ 6,73

RELATÓRIO ANALÍTICO - COMPOSIÇÕES AUXILIARES					
	OBRA:	EXECUÇÃO DOS SERVIÇOS DE REPAROS E RECUPERAÇÃO DE CALÇAMENTO, MEIO-FIOS	DATA : 27/04/2026		BDI : 24,63%
	DESCRIÇÃO:	CONTRATAÇÃO DE EMPRESA DE ENGENHARIA PARA A EXECUÇÃO DOS SERVIÇOS DE REPAROS E RECUPERAÇÃO DE CALÇAMENTO, MEIO-FIO NAS RUAS: RUA AIRTON SENNA, RUA SÃO JOSÉ, RUADIRCEU ARCOVERDE, TRAVESSA BELCHIOR, RUA SANTO ANTÔNIO T1, RUASANTO ANTÔNIO T2, RUA REINALDO BEZERRA T1, RUA REINALDO BEZERRA T2,RUA PADRE CÍCERO, PRAÇA DA PREFEITURA T1, PRAÇA DA PREFEITURA T2,PRAÇA DA PREFEITURA T3, PRAÇA DA PREFEITURA T4, RUA PRIMEIRO DE MAIO,TRAVESSA DIRCEU ARCOVERDE, RUA SETE DE SETEMBRI, RUA SANTA MÔNICA,RUA MACAMBIRA , EM SEBASTIÃO LEAL- PI	FORTE	VERSÃO	HORA
	LOCAL:		MES		
			ORSE	2026/01	111,51%
			SEINFRA	028.1 COM DESONERAÇÃO	69,72%
			SICRO 2	2016/11 COM DESONERAÇÃO	84,44%
			SICRO NOVO	2025/10 COM DESONERAÇÃO	47,48%
			SINAPI	2026/02 COM DESONERAÇÃO	89,46%
			Composições Próprias	PROPRIA	-
					97,96%
					58,91%
					0,00%
					0,00%

Mão de Obra		FORTE	UNID	COEFICIENTE	PREÇO UNITÁRIO	TOTAL
00001213	CARPINTEIRO DE FORMAS PARA CONCRETO (HORISTA)	SINAPI	H	1,00000000	R\$ 20,18	R\$ 20,18
					TOTAL Mão de Obra:	R\$ 20,18
Serviço		FORTE	UNID	COEFICIENTE	PREÇO UNITÁRIO	TOTAL
95330	CURSO DE CAPACITAÇÃO PARA CARPINTEIRO DE FÔRMAS (ENCARGOS COMPLEMENTARES) - HORISTA	SINAPI	H	1,00000000	R\$ 0,23	R\$ 0,23
					TOTAL Serviço:	R\$ 0,23
					VALOR:	27,14

95328 CURSO DE CAPACITAÇÃO PARA CALCETEIRO (ENCARGOS COMPLEMENTARES) - HORISTA (H)						
Mão de Obra		FORTE	UNID	COEFICIENTE	PREÇO UNITÁRIO	TOTAL
00004759	CALCETEIRO / RASTELEIRO (HORISTA)	SINAPI	H	0,01154000	R\$ 20,18	R\$ 0,23
					TOTAL Mão de Obra:	R\$ 0,23
					VALOR:	0,23

95330 CURSO DE CAPACITAÇÃO PARA CARPINTEIRO DE FÔRMAS (ENCARGOS COMPLEMENTARES) - HORISTA (H)						
Mão de Obra		FORTE	UNID	COEFICIENTE	PREÇO UNITÁRIO	TOTAL
00001213	CARPINTEIRO DE FORMAS PARA CONCRETO (HORISTA)	SINAPI	H	0,01154000	R\$ 20,18	R\$ 0,23
					TOTAL Mão de Obra:	R\$ 0,23
					VALOR:	0,23

95389 CURSO DE CAPACITAÇÃO PARA OPERADOR DE BETONEIRA ESTACIONÁRIA/MISTURADOR (ENCARGOS COMPLEMENTARES) - HORISTA (H)						
Mão de Obra		FORTE	UNID	COEFICIENTE	PREÇO UNITÁRIO	TOTAL
00037666	OPERADOR DE BETONEIRA ESTACIONARIA / MISTURADOR (HORISTA)	SINAPI	H	0,00831000	R\$ 19,93	R\$ 0,16
					TOTAL Mão de Obra:	R\$ 0,16
					VALOR:	0,16

95366 CURSO DE CAPACITAÇÃO PARA OPERADOR DE ROLO COMPACTADOR (ENCARGOS COMPLEMENTARES) - HORISTA (H)						
Mão de Obra		FORTE	UNID	COEFICIENTE	PREÇO UNITÁRIO	TOTAL
00004238	OPERADOR DE ROLO COMPACTADOR (HORISTA)	SINAPI	H	0,00831000	R\$ 19,13	R\$ 0,15
					TOTAL Mão de Obra:	R\$ 0,15
					VALOR:	0,15

95371 CURSO DE CAPACITAÇÃO PARA PEDREIRO (ENCARGOS COMPLEMENTARES) - HORISTA (H)						
Mão de Obra		FORTE	UNID	COEFICIENTE	PREÇO UNITÁRIO	TOTAL
00004750	PEDREIRO (HORISTA)	SINAPI	H	0,02120000	R\$ 20,18	R\$ 0,42
					TOTAL Mão de Obra:	R\$ 0,42

	RELATÓRIO ANALÍTICO - COMPOSIÇÕES AUXILIARES						
	OBRA:	EXECUÇÃO DOS SERVIÇOS DE REPAROS E RECUPERAÇÃO DE CALÇAMENTO, MEIO-FIOS	DATA : 27/04/2026		BDI : 24,63%		
	DESCRIÇÃO:	CONTRATAÇÃO DE EMPRESA DE ENGENHARIA PARA A EXECUÇÃO DOS SERVIÇOS DE REPAROS E RECUPERAÇÃO DE CALÇAMENTO, MEIO-FIO NAS RUAS: RUA AIRTON SENNA, RUA SÃO JOSÉ, RUADIRCEU ARCOVERDE, TRAVESSA BELCHIOR, RUA SANTO ANTÔNIO T1, RUASANTO ANTÔNIO T2, RUA REINALDO BEZERRA T1, RUA REINALDO BEZERRA T2,RUA PADRE CÍCERO, PRAÇA DA PREFEITURA T1, PRAÇA DA PREFEITURA T2,PRAÇA DA PREFEITURA T3, PRAÇA DA PREFEITURA T4, RUA PRIMEIRO DE MAIO,TRAVESSA DIRCEU ARCOVERDE, RUA SETE DE SETEMBRI, RUA SANTA MÔNICA,RUA MACAMBIRA , EM SEBASTIÃO LEAL- PI	FORTE	VERSÃO	HORA	MES	
			ORSE	2026/01	111,51%	69,72%	
			SEINFRA	028.1 COM DESONERAÇÃO	84,44%	47,48%	
			SICRO 2	2016/11 COM DESONERAÇÃO	89,46%	-	
			SICRO NOVO	2025/10 COM DESONERAÇÃO	-	-	
			SINAPI	2026/02 COM DESONERAÇÃO	97,96%	58,91%	
			Composições Próprias	PRÓPRIA	0,00%	0,00%	
			LOCAL:	MUNICÍPIO DE SEBASTIÃO LEAL- PI			

VALOR:	0,42
--------	------

95372 CURSO DE CAPACITAÇÃO PARA PINTOR (ENCARGOS COMPLEMENTARES) - HORISTA (H)						
Mão de Obra		FORTE	UNID	COEFICIENTE	PREÇO UNITÁRIO	TOTAL
00004783	PINTOR (HORISTA)	SINAPI	H	0,01476000	R\$ 20,18	R\$ 0,29
					TOTAL Mão de Obra:	R\$ 0,29
					VALOR:	0,29

95378 CURSO DE CAPACITAÇÃO PARA SERVENTE (ENCARGOS COMPLEMENTARES) - HORISTA (H)						
Mão de Obra		FORTE	UNID	COEFICIENTE	PREÇO UNITÁRIO	TOTAL
00006111	SERVENTE DE OBRAS (HORISTA)	SINAPI	H	0,02120000	R\$ 14,76	R\$ 0,31
					TOTAL Mão de Obra:	R\$ 0,31
					VALOR:	0,31

88377 OPERADOR DE BETONEIRA ESTACIONÁRIA/MISTURADOR COM ENCARGOS COMPLEMENTARES (H)						
Encargos Complementares		FORTE	UNID	COEFICIENTE	PREÇO UNITÁRIO	TOTAL
00037370	ALIMENTACAO - HORISTA (COLETADO CAIXA - ENCARGOS COMPLEMENTARES)	SINAPI	H	1,00000000	R\$ 2,49	R\$ 2,49
00043488	EPI - FAMILIA OPERADOR ESCAVADEIRA - HORISTA (ENCARGOS COMPLEMENTARES - COLETADO CAIXA)	SINAPI	H	1,00000000	R\$ 1,13	R\$ 1,13
00037372	EXAMES - HORISTA (COLETADO CAIXA - ENCARGOS COMPLEMENTARES)	SINAPI	H	1,00000000	R\$ 1,42	R\$ 1,42
00043464	FERRAMENTAS - FAMILIA OPERADOR ESCAVADEIRA - HORISTA (ENCARGOS COMPLEMENTARES - COLETADO CAIXA)	SINAPI	H	1,00000000	R\$ 0,05	R\$ 0,05
00037373	SEGURO - HORISTA (COLETADO CAIXA - ENCARGOS COMPLEMENTARES)	SINAPI	H	1,00000000	R\$ 0,11	R\$ 0,11
00037371	TRANSPORTE - HORISTA (COLETADO CAIXA - ENCARGOS COMPLEMENTARES)	SINAPI	H	1,00000000	R\$ 0,48	R\$ 0,48
					TOTAL Encargos Complementares:	R\$ 5,68
Mão de Obra		FORTE	UNID	COEFICIENTE	PREÇO UNITÁRIO	TOTAL
00037666	OPERADOR DE BETONEIRA ESTACIONARIA / MISTURADOR (HORISTA)	SINAPI	H	1,00000000	R\$ 19,93	R\$ 19,93
					TOTAL Mão de Obra:	R\$ 19,93
Serviço		FORTE	UNID	COEFICIENTE	PREÇO UNITÁRIO	TOTAL
95389	CURSO DE CAPACITAÇÃO PARA OPERADOR DE BETONEIRA ESTACIONÁRIA/MISTURADOR (ENCARGOS COMPLEMENTARES) - HORISTA	SINAPI	H	1,00000000	R\$ 0,16	R\$ 0,16
					TOTAL Serviço:	R\$ 0,16
					VALOR:	25,77

88303 OPERADOR DE ROLO COMPACTADOR COM ENCARGOS COMPLEMENTARES (H)						
Encargos Complementares		FORTE	UNID	COEFICIENTE	PREÇO UNITÁRIO	TOTAL

RELATÓRIO ANALÍTICO - COMPOSIÇÕES AUXILIARES						
	OBRA:	EXECUÇÃO DOS SERVIÇOS DE REPAROS E RECUPERAÇÃO DE CALÇAMENTO, MEIO-FIOS	DATA : 27/04/2026		BDI : 24,63%	
	DESCRIÇÃO:	CONTRATAÇÃO DE EMPRESA DE ENGENHARIA PARA A EXECUÇÃO DOS SERVIÇOS DE REPAROS E RECUPERAÇÃO DE CALÇAMENTO, MEIO-FIO NAS RUAS: RUA AIRTON SENNA, RUA SÃO JOSÉ, RUADIRCEU ARCOVERDE, TRAVESSA BELCHIOR, RUA SANTO ANTÔNIO T1, RUASANTO ANTÔNIO T2, RUA REINALDO BEZERRA T1, RUA REINALDO BEZERRA T2,RUA PADRE CÍCERO, PRAÇA DA PREFEITURA T1, PRAÇA DA PREFEITURA T2,PRAÇA DA PREFEITURA T3, PRAÇA DA PREFEITURA T4, RUA PRIMEIRO DE MAIO,TRAVESSA DIRCEU ARCOVERDE, RUA SETE DE SETEMBRI, RUA SANTA MÔNICA,RUA MACAMBIRA , EM SEBASTIÃO LEAL- PI	FONTE	VERSÃO	HORA	MES
	LOCAL:		ORSE	2026/01	111,51%	69,72%
			SEINFRA	028.1 COM DESONERAÇÃO	84,44%	47,48%
			SICRO 2	2016/11 COM DESONERAÇÃO	89,46%	-
			SICRO NOVO	2025/10 COM DESONERAÇÃO	-	-
			SINAPI	2026/02 COM DESONERAÇÃO	97,96%	58,91%
			Composições Próprias	PRÓPRIA	0,00%	0,00%

00037370	ALIMENTACAO - HORISTA (COLETADO CAIXA - ENCARGOS COMPLEMENTARES)	SINAPI	H	1,00000000	R\$ 2,49	R\$ 2,49
00043488	EPI - FAMILIA OPERADOR ESCAVADEIRA - HORISTA (ENCARGOS COMPLEMENTARES - COLETADO CAIXA)	SINAPI	H	1,00000000	R\$ 1,13	R\$ 1,13
00037372	EXAMES - HORISTA (COLETADO CAIXA - ENCARGOS COMPLEMENTARES)	SINAPI	H	1,00000000	R\$ 1,42	R\$ 1,42
00043464	FERRAMENTAS - FAMILIA OPERADOR ESCAVADEIRA - HORISTA (ENCARGOS COMPLEMENTARES - COLETADO CAIXA)	SINAPI	H	1,00000000	R\$ 0,05	R\$ 0,05
00037373	SEGURO - HORISTA (COLETADO CAIXA - ENCARGOS COMPLEMENTARES)	SINAPI	H	1,00000000	R\$ 0,11	R\$ 0,11
00037371	TRANSPORTE - HORISTA (COLETADO CAIXA - ENCARGOS COMPLEMENTARES)	SINAPI	H	1,00000000	R\$ 0,48	R\$ 0,48
TOTAL Encargos Complementares:					R\$ 5,68	

Mão de Obra		FONTE	UNID	COEFICIENTE	PREÇO UNITÁRIO	TOTAL
00004238	OPERADOR DE ROLO COMPACTADOR (HORISTA)	SINAPI	H	1,00000000	R\$ 19,13	R\$ 19,13
TOTAL Mão de Obra:					R\$ 19,13	

Serviço		FONTE	UNID	COEFICIENTE	PREÇO UNITÁRIO	TOTAL
95366	CURSO DE CAPACITAÇÃO PARA OPERADOR DE ROLO COMPACTADOR (ENCARGOS COMPLEMENTARES) - HORISTA	SINAPI	H	1,00000000	R\$ 0,15	R\$ 0,15
TOTAL Serviço:					R\$ 0,15	
VALOR:					24,96	

88309 PEDREIRO COM ENCARGOS COMPLEMENTARES (H)						
Encargos Complementares		FONTE	UNID	COEFICIENTE	PREÇO UNITÁRIO	TOTAL
00037370	ALIMENTACAO - HORISTA (COLETADO CAIXA - ENCARGOS COMPLEMENTARES)	SINAPI	H	1,00000000	R\$ 2,49	R\$ 2,49
00043489	EPI - FAMILIA PEDREIRO - HORISTA (ENCARGOS COMPLEMENTARES - COLETADO CAIXA)	SINAPI	H	1,00000000	R\$ 1,81	R\$ 1,81
00037372	EXAMES - HORISTA (COLETADO CAIXA - ENCARGOS COMPLEMENTARES)	SINAPI	H	1,00000000	R\$ 1,42	R\$ 1,42
00043465	FERRAMENTAS - FAMILIA PEDREIRO - HORISTA (ENCARGOS COMPLEMENTARES - COLETADO CAIXA)	SINAPI	H	1,00000000	R\$ 0,90	R\$ 0,90
00037373	SEGURO - HORISTA (COLETADO CAIXA - ENCARGOS COMPLEMENTARES)	SINAPI	H	1,00000000	R\$ 0,11	R\$ 0,11
00037371	TRANSPORTE - HORISTA (COLETADO CAIXA - ENCARGOS COMPLEMENTARES)	SINAPI	H	1,00000000	R\$ 0,48	R\$ 0,48
TOTAL Encargos Complementares:					R\$ 7,21	

Mão de Obra		FONTE	UNID	COEFICIENTE	PREÇO UNITÁRIO	TOTAL
00004750	PEDREIRO (HORISTA)	SINAPI	H	1,00000000	R\$ 20,18	R\$ 20,18
TOTAL Mão de Obra:					R\$ 20,18	

Serviço		FONTE	UNID	COEFICIENTE	PREÇO UNITÁRIO	TOTAL
95371	CURSO DE CAPACITAÇÃO PARA PEDREIRO (ENCARGOS COMPLEMENTARES) - HORISTA	SINAPI	H	1,00000000	R\$ 0,42	R\$ 0,42
TOTAL Serviço:					R\$ 0,42	
VALOR:					27,81	

88310 PINTOR COM ENCARGOS COMPLEMENTARES (H)						
--	--	--	--	--	--	--

RELATÓRIO ANALÍTICO - COMPOSIÇÕES AUXILIARES						
	OBRA:	EXECUÇÃO DOS SERVIÇOS DE REPAROS E RECUPERAÇÃO DE CALÇAMENTO, MEIO-FIOS	DATA : 27/04/2026		BDI : 24,63%	
	DESCRIÇÃO:	CONTRATAÇÃO DE EMPRESA DE ENGENHARIA PARA A EXECUÇÃO DOS SERVIÇOS DE REPAROS E RECUPERAÇÃO DE CALÇAMENTO, MEIO-FIO NAS RUAS: RUA AIRTON SENNA, RUA SÃO JOSÉ, RUADIRCEU ARCOVERDE, TRAVESSA BELCHIOR, RUA SANTO ANTÔNIO T1, RUASANTO ANTÔNIO T2, RUA REINALDO BEZERRA T1, RUA REINALDO BEZERRA T2,RUA PADRE CÍCERO, PRAÇA DA PREFEITURA T1, PRAÇA DA PREFEITURA T2,PRAÇA DA PREFEITURA T3, PRAÇA DA PREFEITURA T4, RUA PRIMEIRO DE MAIO,TRAVESSA DIRCEU ARCOVERDE, RUA SETE DE SETEMBRI, RUA SANTA MÔNICA,RUA MACAMBIRA , EM SEBASTIÃO LEAL- PI	FORTE	VERSÃO	HORA	MES
	LOCAL:		ORSE	2026/01	111,51%	69,72%
			SEINFRA	028.1 COM DESONERAÇÃO	84,44%	47,48%
			SICRO 2	2016/11 COM DESONERAÇÃO	89,46%	-
			SICRO NOVO	2025/10 COM DESONERAÇÃO	-	-
			SINAPI	2026/02 COM DESONERAÇÃO	97,96%	58,91%
			Composições Próprias	PRÓPRIA	0,00%	0,00%

Encargos Complementares		FORTE	UNID	COEFICIENTE	PREÇO UNITÁRIO	TOTAL
00037370	ALIMENTACAO - HORISTA (COLETADO CAIXA - ENCARGOS COMPLEMENTARES)	SINAPI	H	1,00000000	R\$ 2,49	R\$ 2,49
00043490	EPI - FAMILIA PINTOR - HORISTA (ENCARGOS COMPLEMENTARES - COLETADO CAIXA)	SINAPI	H	1,00000000	R\$ 2,30	R\$ 2,30
00037372	EXAMES - HORISTA (COLETADO CAIXA - ENCARGOS COMPLEMENTARES)	SINAPI	H	1,00000000	R\$ 1,42	R\$ 1,42
00043466	FERRAMENTAS - FAMILIA PINTOR - HORISTA (ENCARGOS COMPLEMENTARES - COLETADO CAIXA)	SINAPI	H	1,00000000	R\$ 2,58	R\$ 2,58
00037373	SEGURO - HORISTA (COLETADO CAIXA - ENCARGOS COMPLEMENTARES)	SINAPI	H	1,00000000	R\$ 0,11	R\$ 0,11
00037371	TRANSPORTE - HORISTA (COLETADO CAIXA - ENCARGOS COMPLEMENTARES)	SINAPI	H	1,00000000	R\$ 0,48	R\$ 0,48
TOTAL Encargos Complementares:						R\$ 9,38

Mão de Obra		FORTE	UNID	COEFICIENTE	PREÇO UNITÁRIO	TOTAL
00004783	PINTOR (HORISTA)	SINAPI	H	1,00000000	R\$ 20,18	R\$ 20,18
TOTAL Mão de Obra:						R\$ 20,18

Serviço		FORTE	UNID	COEFICIENTE	PREÇO UNITÁRIO	TOTAL
95372	CURSO DE CAPACITAÇÃO PARA PINTOR (ENCARGOS COMPLEMENTARES) - HORISTA	SINAPI	H	1,00000000	R\$ 0,29	R\$ 0,29
TOTAL Serviço:						R\$ 0,29
VALOR:						29,85

102234 PINTURA IMUNIZANTE PARA MADEIRA, 2 DEMÃOS. AF_01/2021 (M2)						
Material		FORTE	UNID	COEFICIENTE	PREÇO UNITÁRIO	TOTAL
00007340	IMUNIZANTE PARA MADEIRA, INCOLOR	SINAPI	L	0,32570000	R\$ 37,19	R\$ 12,11
TOTAL Material:						R\$ 12,11
Mão de Obra com Encargos Complementares		FORTE	UNID	COEFICIENTE	PREÇO UNITÁRIO	TOTAL
88310	PINTOR COM ENCARGOS COMPLEMENTARES	SINAPI	H	0,45290000	R\$ 29,85	R\$ 13,51
TOTAL Mão de Obra com Encargos Complementares:						R\$ 13,51
VALOR:						25,62

5685 ROLO COMPACTADOR VIBRATÓRIO DE UM CILINDRO AÇO LISO, POTÊNCIA 80 HP, PESO OPERACIONAL MÁXIMO 8,1 T, IMPACTO DINÂMICO 16,15 / 9,5 T, LARGURA DE TRABALHO 1,68 M - CHI DIURNO. AF_06/2014 (CHI)						
Mão de Obra com Encargos Complementares		FORTE	UNID	COEFICIENTE	PREÇO UNITÁRIO	TOTAL
88303	OPERADOR DE ROLO COMPACTADOR COM ENCARGOS COMPLEMENTARES	SINAPI	H	1,00000000	R\$ 24,96	R\$ 24,96
TOTAL Mão de Obra com Encargos Complementares:						R\$ 24,96
Serviço		FORTE	UNID	COEFICIENTE	PREÇO UNITÁRIO	TOTAL
89210	ROLO COMPACTADOR VIBRATÓRIO DE UM CILINDRO AÇO LISO, POTÊNCIA 80 HP, PESO OPERACIONAL MÁXIMO 8,1 T, IMPACTO DINÂMICO 16,15 / 9,5 T, LARGURA DE TRABALHO 1,68 M - DEPRECIAÇÃO. AF_06/2014	SINAPI	H	1,00000000	R\$ 28,23	R\$ 28,23
89211	ROLO COMPACTADOR VIBRATÓRIO DE UM CILINDRO AÇO LISO, POTÊNCIA 80 HP, PESO OPERACIONAL MÁXIMO 8,1 T, IMPACTO DINÂMICO 16,15 / 9,5 T, LARGURA DE TRABALHO 1,68 M - JUROS. AF_06/2014	SINAPI	H	1,00000000	R\$ 7,57	R\$ 7,57

RELATÓRIO ANALÍTICO - COMPOSIÇÕES AUXILIARES					
	OBRA:	EXECUÇÃO DOS SERVIÇOS DE REPAROS E RECUPERAÇÃO DE CALÇAMENTO, MEIO-FIOS	DATA : 27/04/2026		BDI : 24,63%
	DESCRIÇÃO:	CONTRATAÇÃO DE EMPRESA DE ENGENHARIA PARA A EXECUÇÃO DOS SERVIÇOS DE REPAROS E RECUPERAÇÃO DE CALÇAMENTO, MEIO-FIO NAS RUAS: RUA AIRTON SENNA, RUA SÃO JOSÉ, RUADIRCEU ARCOVERDE, TRAVESSA BELCHIOR, RUA SANTO ANTÔNIO T1, RUASANTO ANTÔNIO T2, RUA REINALDO BEZERRA T1, RUA REINALDO BEZERRA T2, RUA PADRE CÍCERO, PRAÇA DA PREFEITURA T1, PRAÇA DA PREFEITURA T2, PRAÇA DA PREFEITURA T3, PRAÇA DA PREFEITURA T4, RUA PRIMEIRO DE MAIO, TRAVESSA DIRCEU ARCOVERDE, RUA SETE DE SETEMBRO, RUA SANTA MÔNICA, RUA MACAMBIRA, EM SEBASTIÃO LEAL- PI	FORTE	VERSÃO	HORA
	LOCAL:		MES		
			ORSE	2026/01	111,51%
			SEINFRA	028.1 COM DESONERAÇÃO	69,72%
			SICRO 2	2016/11 COM DESONERAÇÃO	84,44%
			SICRO NOVO	2025/10 COM DESONERAÇÃO	47,48%
			SINAPI	2026/02 COM DESONERAÇÃO	89,46%
			Composições Próprias	PROPRIA	-
					97,96%
					58,91%
					0,00%
					0,00%

TOTAL Serviço:	R\$ 35,80
VALOR:	60,76

5684 ROLO COMPACTADOR VIBRATÓRIO DE UM CILINDRO AÇO LISO, POTÊNCIA 80 HP, PESO OPERACIONAL MÁXIMO 8,1 T, IMPACTO DINÂMICO 16,15 / 9,5 T, LARGURA DE TRABALHO 1,68 M - CHP DIURNO. AF_06/2014 (CHP)						
Mão de Obra com Encargos Complementares		FORTE	UNID	COEFICIENTE	PREÇO UNITÁRIO	TOTAL
88303	OPERADOR DE ROLO COMPACTADOR COM ENCARGOS COMPLEMENTARES	SINAPI	H	1,00000000	R\$ 24,96	R\$ 24,96
TOTAL Mão de Obra com Encargos Complementares:						R\$ 24,96

Serviço		FORTE	UNID	COEFICIENTE	PREÇO UNITÁRIO	TOTAL
89210	ROLO COMPACTADOR VIBRATÓRIO DE UM CILINDRO AÇO LISO, POTÊNCIA 80 HP, PESO OPERACIONAL MÁXIMO 8,1 T, IMPACTO DINÂMICO 16,15 / 9,5 T, LARGURA DE TRABALHO 1,68 M - DEPRECIAÇÃO. AF_06/2014	SINAPI	H	1,00000000	R\$ 28,23	R\$ 28,23
89211	ROLO COMPACTADOR VIBRATÓRIO DE UM CILINDRO AÇO LISO, POTÊNCIA 80 HP, PESO OPERACIONAL MÁXIMO 8,1 T, IMPACTO DINÂMICO 16,15 / 9,5 T, LARGURA DE TRABALHO 1,68 M - JUROS. AF_06/2014	SINAPI	H	1,00000000	R\$ 7,57	R\$ 7,57
5674	ROLO COMPACTADOR VIBRATÓRIO DE UM CILINDRO AÇO LISO, POTÊNCIA 80 HP, PESO OPERACIONAL MÁXIMO 8,1 T, IMPACTO DINÂMICO 16,15 / 9,5 T, LARGURA DE TRABALHO 1,68 M - MANUTENÇÃO. AF_06/2014	SINAPI	H	1,00000000	R\$ 35,33	R\$ 35,33
53788	ROLO COMPACTADOR VIBRATÓRIO DE UM CILINDRO AÇO LISO, POTÊNCIA 80 HP, PESO OPERACIONAL MÁXIMO 8,1 T, IMPACTO DINÂMICO 16,15 / 9,5 T, LARGURA DE TRABALHO 1,68 M - MATERIAIS NA OPERAÇÃO. AF_06/2014	SINAPI	H	1,00000000	R\$ 56,82	R\$ 56,82
TOTAL Serviço:						R\$ 127,95
VALOR:						152,91

89210 ROLO COMPACTADOR VIBRATÓRIO DE UM CILINDRO AÇO LISO, POTÊNCIA 80 HP, PESO OPERACIONAL MÁXIMO 8,1 T, IMPACTO DINÂMICO 16,15 / 9,5 T, LARGURA DE TRABALHO 1,68 M - DEPRECIAÇÃO. AF_06/2014 (H)						
Equipamento		FORTE	UNID	COEFICIENTE	PREÇO UNITÁRIO	TOTAL
00010646	ROLO COMPACTADOR VIBRATORIO DE UM CILINDRO, ACO LISO, POTENCIA 80 HP, PESO OPERACIONAL MAXIMO 8,1 T, IMPACTO DINAMICO 16,15/9,5 T, LARGURA TRABALHO 1,68 M	SINAPI	UN	0,00005330	R\$ 529.801,51	R\$ 28,23
TOTAL Equipamento:						R\$ 28,23
VALOR:						28,23

89211 ROLO COMPACTADOR VIBRATÓRIO DE UM CILINDRO AÇO LISO, POTÊNCIA 80 HP, PESO OPERACIONAL MÁXIMO 8,1 T, IMPACTO DINÂMICO 16,15 / 9,5 T, LARGURA DE TRABALHO 1,68 M - JUROS. AF_06/2014 (H)						
Equipamento		FORTE	UNID	COEFICIENTE	PREÇO UNITÁRIO	TOTAL
00010646	ROLO COMPACTADOR VIBRATORIO DE UM CILINDRO, ACO LISO, POTENCIA 80 HP, PESO OPERACIONAL MAXIMO 8,1 T, IMPACTO DINAMICO 16,15/9,5 T, LARGURA TRABALHO 1,68 M	SINAPI	UN	0,00001430	R\$ 529.801,51	R\$ 7,57
TOTAL Equipamento:						R\$ 7,57
VALOR:						7,57

5674 ROLO COMPACTADOR VIBRATÓRIO DE UM CILINDRO AÇO LISO, POTÊNCIA 80 HP, PESO OPERACIONAL MÁXIMO 8,1 T, IMPACTO DINÂMICO 16,15 / 9,5 T, LARGURA DE TRABALHO 1,68 M - MANUTENÇÃO. AF_06/2014 (H)						
--	--	--	--	--	--	--

	RELATÓRIO ANALÍTICO - COMPOSIÇÕES AUXILIARES					
	OBRA:	EXECUÇÃO DOS SERVIÇOS DE REPAROS E RECUPERAÇÃO DE CALÇAMENTO, MEIO-FIOS	DATA : 27/04/2026		BDI : 24,63%	
	DESCRIÇÃO:	CONTRATAÇÃO DE EMPRESA DE ENGENHARIA PARA A EXECUÇÃO DOS SERVIÇOS DE REPAROS E RECUPERAÇÃO DE CALÇAMENTO, MEIO-FIO NAS RUAS: RUA AIRTON SENNA, RUA SÃO JOSÉ, RUADIRCEU ARCOVERDE, TRAVESSA BELCHIOR, RUA SANTO ANTÔNIO T1, RUASANTO ANTÔNIO T2, RUA REINALDO BEZERRA T1, RUA REINALDO BEZERRA T2,RUA PADRE CÍCERO, PRAÇA DA PREFEITURA T1, PRAÇA DA PREFEITURA T2,PRAÇA DA PREFEITURA T3, PRAÇA DA PREFEITURA T4, RUA PRIMEIRO DE MAIO,TRAVESSA DIRCEU ARCOVERDE, RUA SETE DE SETEMBRI, RUA SANTA MÔNICA,RUA MACAMBIRA , EM SEBASTIÃO LEAL- PI	FORTE	VERSÃO	HORA	MES
			ORSE	2026/01	111,51%	69,72%
			SEINFRA	028.1 COM DESONERAÇÃO	84,44%	47,48%
			SICRO 2	2016/11 COM DESONERAÇÃO	89,46%	-
			SICRO NOVO	2025/10 COM DESONERAÇÃO	-	-
SINAPI	2026/02 COM DESONERAÇÃO	97,96%	58,91%			
Composições Próprias	PRÓPRIA	0,00%	0,00%			
LOCAL:	MUNICÍPIO DE SEBASTIÃO LEAL- PI					

Equipamento		FORTE	UNID	COEFICIENTE	PREÇO UNITÁRIO	TOTAL
00010646	ROLO COMPACTADOR VIBRATORIO DE UM CILINDRO, ACO LISO, POTENCIA 80 HP, PESO OPERACIONAL MAXIMO 8,1 T, IMPACTO DINAMICO 16,15/9,5 T, LARGURA TRABALHO 1,68 M	SINAPI	UN	0,00006670	R\$ 529.801,51	R\$ 35,33
					TOTAL Equipamento:	R\$ 35,33
					VALOR:	35,33

53788 ROLO COMPACTADOR VIBRATÓRIO DE UM CILINDRO AÇO LISO, POTÊNCIA 80 HP, PESO OPERACIONAL MÁXIMO 8,1 T, IMPACTO DINÂMICO 16,15 / 9,5 T, LARGURA DE TRABALHO 1,68 M - MATERIAIS NA OPERAÇÃO. AF_06/2014 (H)						
Material		FORTE	UNID	COEFICIENTE	PREÇO UNITÁRIO	TOTAL
00004221	OLEO DIESEL COMBUSTIVEL COMUM METROPOLITANO S-10 OU S-500	SINAPI	L	9,55000000	R\$ 5,95	R\$ 56,82
					TOTAL Material:	R\$ 56,82
					VALOR:	56,82

88316 SERVENTE COM ENCARGOS COMPLEMENTARES (H)						
Encargos Complementares		FORTE	UNID	COEFICIENTE	PREÇO UNITÁRIO	TOTAL
00037370	ALIMENTACAO - HORISTA (COLETADO CAIXA - ENCARGOS COMPLEMENTARES)	SINAPI	H	1,00000000	R\$ 2,49	R\$ 2,49
00043491	EPI - FAMILIA SERVENTE - HORISTA (ENCARGOS COMPLEMENTARES - COLETADO CAIXA)	SINAPI	H	1,00000000	R\$ 1,89	R\$ 1,89
00037372	EXAMES - HORISTA (COLETADO CAIXA - ENCARGOS COMPLEMENTARES)	SINAPI	H	1,00000000	R\$ 1,42	R\$ 1,42
00043467	FERRAMENTAS - FAMILIA SERVENTE - HORISTA (ENCARGOS COMPLEMENTARES - COLETADO CAIXA)	SINAPI	H	1,00000000	R\$ 1,00	R\$ 1,00
00037373	SEGURO - HORISTA (COLETADO CAIXA - ENCARGOS COMPLEMENTARES)	SINAPI	H	1,00000000	R\$ 0,11	R\$ 0,11
00037371	TRANSPORTE - HORISTA (COLETADO CAIXA - ENCARGOS COMPLEMENTARES)	SINAPI	H	1,00000000	R\$ 0,48	R\$ 0,48
					TOTAL Encargos Complementares:	R\$ 7,39

Mão de Obra		FORTE	UNID	COEFICIENTE	PREÇO UNITÁRIO	TOTAL
00006111	SERVENTE DE OBRAS (HORISTA)	SINAPI	H	1,00000000	R\$ 14,76	R\$ 14,76
					TOTAL Mão de Obra:	R\$ 14,76

Serviço		FORTE	UNID	COEFICIENTE	PREÇO UNITÁRIO	TOTAL
95378	CURSO DE CAPACITAÇÃO PARA SERVENTE (ENCARGOS COMPLEMENTARES) - HORISTA	SINAPI	H	1,00000000	R\$ 0,31	R\$ 0,31
					TOTAL Serviço:	R\$ 0,31
					VALOR:	22,46



BDI = 24,63%

Página: 1

TABELA DE ENCARGOS SOCIAIS						
	OBRA:	EXECUÇÃO DOS SERVIÇOS DE REPAROS E RECUPERAÇÃO DE CALÇAMENTO, MEIO-FIOS	DATA : 27/04/2026		BDI : 24,63%	
	DESCRIÇÃO:	CONTRATAÇÃO DE EMPRESA DE ENGENHARIA PARA A EXECUÇÃO DOS SERVIÇOS DE REPAROS E RECUPERAÇÃO DE CALÇAMENTO, MEIO-FIO NAS RUAS: RUA AIRTON SENNA, RUA SÃO JOSÉ, RUADIRCEU ARCOVERDE, TRAVESSA BELCHIOR, RUA SANTO ANTÔNIO T1, RUASANTO ANTÔNIO T2, RUA REINALDO BEZERRA T1, RUA REINALDO BEZERRA T2,RUA PADRE CÍCERO, PRAÇA DA PREFEITURA T1, PRAÇA DA PREFEITURA T2,PRAÇA DA PREFEITURA T3, PRAÇA DA PREFEITURA T4, RUA PRIMEIRO DE MAIO,TRAVESSA DIRCEU ARCOVERDE, RUA SETE DE SETEMBRI, RUA SANTA MÔNICA,RUA MACAMBIRA , EM SEBASTIÃO LEAL- PI	FONTE	VERSÃO	HORA	MES
			ORSE	2026/01	111,51%	69,72%
			SEINFRA	028.1 COM DESONERAÇÃO	84,44%	47,48%
			SICRO 2	2016/11 COM DESONERAÇÃO	89,46%	-
			SICRO NOVO	2025/10 COM DESONERAÇÃO	-	-
SINAPI	2026/02 COM DESONERAÇÃO	97,96%	58,91%			
Composições Próprias	PRÓPRIA	0,00%	0,00%			
LOCAL:	MUNICÍPIO DE SEBASTIÃO LEAL- PI					

COD	DESCRIÇÃO	HORISTA %	MENSALISTA %
A	GRUPO A		
A1	INSS	10,00%	10,00%
A2	SESI	1,50%	1,50%
A3	SENAI	1,00%	1,00%
A4	INCRA	0,20%	0,20%
A5	SEBRAE	0,60%	0,60%
A6	SALÁRIO EDUCAÇÃO	2,50%	2,50%
A7	SEGURO CONTRA ACIDENTES DE TRABALHO	3,00%	3,00%
A8	FGTS	8,00%	8,00%
A9	SECONCI	0,00%	0,00%
	TOTAL	26,80%	26,80%
B	GRUPO B		
B1	REPOUSO SEMANAL REMUNERADO	17,67%	0,00%
B2	FERIADOS	3,92%	0,00%
B3	AUXÍLIO - ENFERMIDADE	0,88%	0,67%
B4	13º SALÁRIO	10,93%	8,31%
B5	LICENÇA PATERNIDADE	0,07%	0,05%
B6	FALTAS JUSTIFICADAS	0,73%	0,56%
B7	DIAS DE CHUVAS	1,24%	0,00%
B8	AUXÍLIO ACIDENTE DE TRABALHO	0,03%	0,02%
B9	FÉRIAS GOZADAS	11,52%	8,77%
B10	SALÁRIO MATERNIDADE	0,04%	0,03%
	TOTAL	47,03%	18,41%
C	GRUPO C		
C1	AVISO PRÉVIO INDENIZADO	6,02%	4,58%
C2	AVISO PRÉVIO TRABALHADO	0,16%	0,12%
C3	FÉRIAS INDENIZADAS	2,84%	2,16%
C4	DEPÓSITO RESCISÃO SEM JUSTA CAUSA	2,57%	1,95%
C5	INDENIZAÇÃO ADICIONAL	0,51%	0,39%
	TOTAL	12,10%	9,20%
D	GRUPO D		
D1	REINCIDÊNCIA DE GRUPO A SOBRE GRUPO B (SEM CONSIDERAR INNS SOBRE 13º, CONFORME LEI Nº 14.973/2024)	11,51%	4,10%
D2	REINCIDÊNCIA DE GRUPO A SOBRE AVISO PRÉVIO TRABALHADO E REINCIDÊNCIA DO FGTS SOBRE AVISO PRÉVIO INDENIZADO	0,52%	0,40%
	TOTAL	12,03%	4,50%

A + B + C + D =
97,96%
58,91%